แผนพัฒนาคุณภาพการศึกษา

ระยะ 3 ปี (พ.ศ.2568-2570)

โรงเรียนชะอวดวิทยาคาร

สำนักงานเขตพื้นที่การศึกษามัธยมศึกษานครศรีธรรมราช

สำนักงานคณะกรรมการการศึกษาขั้นพื้นฐาน

กระทรวงศึกษาธิการ





075 - 381366

www.chauatwit.ac.th

admin@chauatwit.ac.th

ความเห็นชอบของคณะกรรมการสถานศึกษา

แผนพัฒนาคุณภาพการศึกษาโรงเรียนชะอวดวิทยาคารฉบับนี้ ข้าพเจ้าและคณะกรรมการสถานศึกษาขั้นพื้นฐาน ได้พิจารณาแล้วเห็นว่าทางโรงเรียนดำเนินการวางแผนการปฏิบัติงานที่สอดคล้องกับสภาพปัญหา ความต้องการ และแนวโน้มการเปลี่ยนแปลงที่เกิดขึ้นภายใต้ระเบียบ กฎหมายและนโยบายของสำนักงานคณะกรรมการการศึกษาขั้นพื้นฐาน กระทรวงศึกษาธิการ อีกทั้งรวบรวมกิจกรรมการปฏิบัติงานที่สำคัญ ที่จะดำเนินการในปีการศึกษา 2568-2570 นี้ เพื่อเป็นประโยชน์ในการดำเนินงาน อันจะส่งผลให้เกิดการปฏิบัติงานอย่างมีประสิทธิภาพ

มติที่ประชุมคณะกรรมการสถานศึกษาขั้นพื้นฐาน โรงเรียนชะอวดวิทยาคาร ครั้งที่ 2/2568 เมื่อวันที่ 7 เดือนเมษายน พ.ศ.2568 ณ ห้องประชุมสมาร์ทคลาสรูม โรงเรียนชะอวดวิทยาคาร ให้ความเห็นชอบแผนพัฒนาคุณภาพการศึกษา โรงเรียนชะอวดวิทยาคาร ระยะ 3 ปี (พ.ศ.2568-2570) ขอให้ทางโรงเรียนได้ปฏิบัติตามแผนที่กำหนดไว้ เพื่อประโยชน์ในการพัฒนาคุณภาพการศึกษาของนักเรียนให้สำเร็จลุล่วงด้วยดี



(นายบุญเรือง วุฒิวงศ์)
ประธานคณะกรรมการการสถานศึกษาขั้นพื้นฐาน
โรงเรียนชะอวดวิทยาคาร

คำนำ

แผนพัฒนาคุณภาพการศึกษาฉบับนี้ โรงเรียนชะอวดวิทยาคารได้จัดทำขึ้นเพื่อใช้เป็นเครื่องมือในการบริหารจัดการศึกษาขั้นพื้นฐาน โดยการกำหนดทิศทางที่จะปฏิบัติงาน ให้ดำเนินไปได้อย่างมีจุดหมายปลายทางระหว่างปีการศึกษา 2568-2570 ด้วยความมุ่งมั่นตามภารกิจ เพื่อให้เกิดประสิทธิภาพ ประสิทธิผล และสอดคล้องกับพระราชบัญญัติการศึกษาแห่งชาติ พ.ศ. 2542 แก้ไขเพิ่มเติม และพระราชบัญญัติระเบียบบริหารราชการ กระทรวงศึกษาธิการ พ.ศ. 2546 โดยได้รับความร่วมมือจากคณะครู บุคลากรทางการศึกษา คณะกรรมการการศึกษาขั้นพื้นฐาน ผู้ปกครอง ได้ระดมความคิด สรรพกำลัง การวิเคราะห์ สังเคราะห์ โดยคำนึงถึงสภาพแวดล้อมในปัจจุบัน ความต้องการของนักเรียน ผู้ปกครอง และชุมชน

โดยมุ่งหวังให้เกิดประโยชน์สูงสุดในการปฏิบัติงาน คณะดำเนินการได้ใช้เกณฑ์ประเมินมาตรฐานการศึกษาแห่งชาติ เกณฑ์ประเมินมาตรฐานการศึกษาของสถานศึกษา คำรับรองการปฏิบัติราชการ มาเป็นแกนสำคัญในการจัดทำ มีการวิเคราะห์ สังเคราะห์ ปัจจัยภายนอก ที่เป็นโอกาส อุปสรรค และปัจจัยภายในที่เป็นจุดแข็ง จุดอ่อน ที่มีผลกระทบ ต่อการดำเนินงาน มากำหนดวิสัยทัศน์ พันธกิจ เป้าหมาย ยุทธศาสตร์ มาตรการ โอกาส กิจกรรม โดยมีตัวชี้วัดเป็นต้องสนองเป้าหมาย เพื่อการวัดผลประเมินผล ให้บรรลุเป้าหมาย ประสบผลสำเร็จด้วยดี จักขอบคุณทุกฝ่ายไว้ ณ โอกาสนี้

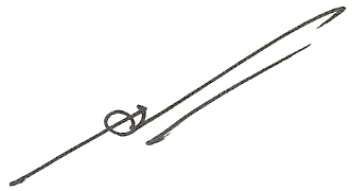

(นายอรรถพร อักษรนำ)
ผู้อำนวยการโรงเรียนชะอวดวิทยาคาร

สารบัญ

เรื่อง		หน้า
ส่วนที่ 1	**บทนำ**	1
	- ข้อมูลพื้นฐานของโรงเรียน	1
	- โครงสร้างการบริหารงานโรงเรียน	15
	- สภาพชุมชนภูมิปัญญาท้องถิ่นและแหล่งเรียนรู้ในชุมชนอำเภอชะอวด	23
	- โครงสร้างหลักสูตรโรงเรียน	30
ส่วนที่ 2	**สถานภาพของสถานศึกษา**	71
	- การวิเคราะห์บริบทโรงเรียนชะอวดวิทยาคาร	72
	- สภาพแวดล้อมภายใน	72
	- สภาพแวดล้อมภายนอก	75
	- แผนภาพแสดงการวิเคราะห์สถานภาพของโรงเรียนชะอวดวิทยาคาร (SWOT Analysis)	78
	- การกำหนดกลยุทธ์ของโรงเรียน	79
	- ผลการวิเคราะห์สภาพปัจจุบันของโรงเรียนชะอวดวิทยาคาร	80
	- ยุทธศาสตร์ที่เกี่ยวข้อง	81
	- นโยบายการศึกษา กระทรวงศึกษาธิการ ประจำปีงบประมาณ พ.ศ.2568-2569	81
	- นโยบายและจุดเน้นของ สำนักงานคณะกรรมการการศึกษาขั้นพื้นฐาน ประจำปีงบประมาณ พ.ศ.2568-2569	82
	- นโยบาย จุดเน้น สำนักงานเขตพื้นที่การศึกษามัธยมศึกษา นครศรีธรรมราช 2568-2569	86
ส่วนที่ 3	**ทิศทางการบริหารจัดการศึกษา**	90
	- วิสัยทัศน์ พันธกิจ เป้าประสงค์ เป้าประสงค์เชิงกลยุทธ์	90
	- กลยุทธ์	91
ส่วนที่ 4	**กลยุทธ์และแนวทางพัฒนาการศึกษา**	92
	- ความเชื่อมโยงกลยุทธ์ เป้าประสงค์เชิงกลยุทธ์ ตัวชี้วัด และโครงการ/กิจกรรม พ.ศ. 2568-2570	92
	- กลยุทธ์ที่ 1 พัฒนาคุณภาพผู้เรียน	92
	- กลยุทธ์ที่ 2. พัฒนาการบริหารและการจัดการ	103
	- กลยุทธ์ 3. พัฒนากระบวนการจัดการเรียนการสอนที่เน้นผู้เรียนเป็นสำคัญ	106

เรื่อง		หน้า
ส่วนที่ 5	**แผนการควบคุม กำกับ ติดตาม**	108
	- การกำกับ ติดตาม ประเมินผล ตรวจสอบและรายงาน (School Accountability)	108
	-- บทบาทของบุคลากรที่เกี่ยวข้องกับการศึกษา	109
	- บทบาทของคณะกรรมการสถานศึกษาขั้นพื้นฐานของโรงเรียน	109
	บทบาทของผู้บริหารโรงเรียน	110
	- บทบาทของครูผู้สอน	111
	- บทบาทของนักการภารโรง/พนักงานบริการ	112
ภาคผนวก		
	- คำสั่งแต่งตั้งคณะกรรมการจัดทำแผนพัฒนาคุณภาพการศึกษา ระยะ 3 ปี (พ.ศ.2568-2570)	114

ส่วนที่ 1

บทนำ

ข้อมูลพื้นฐานของโรงเรียน

❖ ประวัติโรงเรียนชะอวดวิทยาคาร

ในสมัยรัฐบาลจอมพลถนอม กิตติขจร ซึ่งรับช่วงการบริหารประเทศสืบต่อจากรัฐบาลจอมพลสฤษฏ์ ธนะรัตน์ รัฐบาลมีนโยบายในการบริหารการศึกษาของชาติ ให้เจริญรุดหน้าเทียบเท่านานาประเทศ พร้อมกันนี้ต้องการพัฒนาการศึกษาของชาติให้มีความก้าวหน้าพร้อม ๆ กับการพัฒนาเศรษฐกิจ เพราะรัฐบาลคำนึงเห็นว่าจะพัฒนาด้านอื่นใดก็ตาม หากประชาชนยังได้รับการศึกษาน้อยอยู่ การพัฒนาด้านอื่น ๆ จะเจริญไปไม่ได้ คณะรัฐบาลจึงมีมติให้เร่งพัฒนาการศึกษาให้เจริญขึ้นอีก เฉพาะอย่างยิ่งการพัฒนาการศึกษาระดับกลางของประชาชน รัฐมีเป้าหมายขยายการศึกษาให้ทั่วถึงทุกอำเภอ จึงได้มอบหมายให้กระทรวงศึกษาธิการวางโครงการพัฒนาการศึกษาขึ้น และกระทรวงศึกษาธิการก็ได้มอบหมายให้กรมต่าง ๆ ในสังกัดได้วางโครงการปรับปรุงการศึกษา อาศัยนโยบายนี้ กรมวิสามัญศึกษา(ในสมัยนั้น)จึงวางโครงการขยายการศึกษาระดับมัธยมศึกษาทั่วทุกอำเภอ ในปี 2515-2519 โดยขอความร่วมมือจากอำเภอในการช่วยจัดหาที่ดินให้และกรมสามัญศึกษาจะจัดสรรงบประมาณให้ในภายหลัง อาศัยเหตุผลข้างต้น ทางราชการจึงมีหนังสือมาถึงนายอำเภอชะอวดให้จัดหาที่ดินสำหรับปลูกสร้างอาคารเรียน เรือตรีสุนทร สันตยานนท์ นายอำเภอชะอวด นายเชย ลอยชื่น ศึกษาธิการอำเภอชะอวด นายสุพจน์ เพชรขำ ครูใหญ่โรงเรียนชะอวด จึงได้ดำเนินการจัดหาที่ดิน นายเริง นากลอน ศึกษาธิการจังหวัดนครศรีธรรมราชได้มาดูสถานที่ที่จะก่อสร้างโรงเรียนสองแห่ง แห่งแรกเป็นที่สงวนหมู่บ้าน ตั้งอยู่ใกล้ค่ายตำรวจตระเวนชายแดน กองร้อย 1 อำเภอชะอวด มีเนื้อที่ 22 ไร่เศษ อีกแห่งหนึ่งเป็นที่ที่ประชาชนบริจาคร่วมกัน มีเนื้อที่ประมาณ 35 ไร่ อยู่ทางทิศตะวันออกของโรงเรียนชะอวดประมาณ 400 เมตร (ที่ตั้งปัจจุบัน) และคณะดำเนินการได้ตกลงใช้สถานที่ที่ประชาชนบริจาคเป็นที่ตั้งโรงเรียนแห่งนี้ โรงเรียนได้รับการยืนยัน เป็นทางการให้เปิดโรงเรียน โดยโทรเลขของผู้ว่าราชการจังหวัดนครศรีธรรมราช เมื่อวันที่ 23 เดือนพฤษภาคม 2515 เวลา 15.30 น. และทางอำเภอได้ประกาศรับนักเรียน เมื่อวันที่ 25,26,30และ 31 พฤษภาคม 2515 จำนวน 2 ห้องเรียน จำนวนนักเรียน 90 คน ทำการสอบคัดเลือกในวันที่ 1 มิถุนายน 2515 และโรงเรียนได้รับการบรรจุครู จำนวน 4 คน ในระยะแรกโรงเรียนยังไม่มีอาคารเรียนเป็นของตนเอง ทางโรงเรียนชะอวดได้อนุญาตให้ใช้อาคารเรียนชั่วคราวเป็นสถานที่เรียนไปพลางก่อน จนถึงปีการศึกษา 2516 ก็ได้ย้ายไปเรียนที่อาคารเรียนหลังใหม่ ซึ่งได้รับงบประมาณสร้างอาคารเรียนแบบ 216 ก จำนวน 4 ห้องเรียน ในพื้นที่ซึ่งเป็นสถานที่ตั้งโรงเรียนในปัจจุบัน สภาพพื้นที่ในระยะเริ่มแรกของโรงเรียนชะอวดวิทยาคารเต็มไปด้วยต้นสนสร้อย ต้นไม้สูง ๆ มีต้นมะม่วงหิมพานต์ไม่กี่ต้น ครูอาจารย์ และนักเรียนรุ่นแรกช่วยกันพัฒนาทุก ๆ วัน หาพันธุ์ไม้มาปลูกปรับปรุงพื้นที่ โดยมีครูใหญ่ คนแรก คือ อาจารย์ไสว คงสวัสดิ์ เป็นหัวเรี่ยวหัวแรงในการพัฒนาการเรียนการสอนและ

พัฒนาพื้นที่ ทำให้อาคารสถานที่ของโรงเรียนชะอวดวิทยาคาร ร่มรื่นมาจนถึงทุกวันนี้ ปีการศึกษา 2517 ผู้ปกครองได้ร่วมมือกันจัดสร้างอาคารชั่วคราวให้อีก 4 ห้องเรียน และปีนี้นักเรียนชั้นมัธยมศึกษาปีที่ 3 (มศ.3) รุ่นแรกก็สำเร็จการศึกษาออกไปอย่างมีคุณภาพ ทำให้รุ่นน้อง ๆ ถือเอาเป็นเยี่ยงอย่างในความมานะขยันและการให้ความร่วมมือกับกิจกรรมของโรงเรียน

ปีการศึกษา 2521 เป็นช่วงการเปลี่ยนแปลงการศึกษาชาติเริ่มใช้หลักสูตรพุทธศักราช 2521 ในระดับม.ต้น ซึ่งเปิดรับนักเรียนในระดับ มศ.1 และ ม.1 พร้อมกันไปและรุ่งขึ้นปีการศึกษา 2522 กรมสามัญศึกษา ได้อนุญาตให้ขยายชั้นเรียนถึงมัธยมศึกษาตอนปลายจนถึงปัจจุบัน ความร่วมมือของทุก ๆ ฝ่ายทำให้เป้าหมายในการจัดตั้งโรงเรียนมัธยมศึกษาของรัฐบาลในอำเภอชะอวดขึ้นแห่งแรกที่โรงเรียนชะอวดวิทยาคาร เป็นไปอย่างน่าภาคภูมิใจยิ่งและเมื่อถึงวันที่ 23 พฤษภาคมของทุกปี ก็ถือเป็นวันสถาปนาโรงเรียนชะอวดวิทยาคารและพี่น้องประชาชนทั่วไปที่ได้รับบริการจากโรงเรียนชะอวดวิทยาคาร ไม่ทางตรงก็ทางอ้อม ต่างมาน้อมรำลึกถึงอดีตแห่งความเป็นมาและช่วยกันสนับสนุนกิจกรรมต่าง ๆ ของโรงเรียนชะอวดวิทยาคารให้เจริญก้าวหน้าคู่กับอำเภอชะอวดสืบไป

❖ รายนามผู้บริจาคที่ดินโรงเรียน

1. นายเขียว นุ่นคง	บริจาคที่ดิน	7 ไร่ 3 งาน 68 ตารางวา
2. นางรัตนา ภิญโญ	บริจาคที่ดิน	7 ไร่ 3 งาน 25 ตารางวา
3. นายสว่าง วรรณศิลป์	บริจาคที่ดิน	5 ไร่ 1 งาน 30 ตารางวา
4. นายพร้อม วินิโย	บริจาคที่ดิน	4 ไร่ 2 งาน 61 ตารางวา
5. นางเอื้อม ภิญโญ	บริจาคที่ดิน	3 ไร่ 35 ตารางวา
6. นายสมจิตต์ จันทรานนท์	บริจาคที่ดิน	2 ไร่
7. นายทิ้ง ทองนวล	บริจาคที่ดิน	2 ไร่
8 นางเขียน ถาวรรัตน์	บริจาคที่ดิน	1 ไร่ 1 งาน 50 ตารางวา
9 นางสาวเสงี่ยม ไชยสงคราม	บริจาคที่ดิน	1 ไร่

❖ ข้อมูลโรงเรียนในปัจจุบัน

โรงเรียนชะอวดวิทยาคาร เป็นโรงเรียนสามัญศึกษา (ขนาดใหญ่) สังกัดสำนักงานเขตพื้นที่การศึกษามัธยมศึกษานครศรีธรรมราช สำนักงานคณะกรรมการการศึกษาขั้นพื้นฐาน กระทรวงศึกษาธิการ มีที่ดิน 2 แปลง คือ

แปลงที่ 1 มี เนื้อที่ 29 ไร่ 3 งาน 39 ตารางวา ตั้งอยู่เลขที่ 999 หมู่ที่ 9 ถนนจันทรานนท์วิถี ตำบลชะอวด อำเภอชะอวด จังหวัดนครศรีธรรมราช รหัสไปรษณีย์ 80180 (ที่ตั้งโรงเรียนปัจจุบัน) ห่างจากที่ว่าการอำเภอชะอวด ประมาณ 5 กิโลเมตร และห่างจากศาลากลางจังหวัดนครศรีธรรมราช ประมาณ 72 กิโลเมตร โทรศัพท์ 075–380425 โทรสาร075 – 381366 เว็บไซต์ www.chauatwit.ac.th

แปลงที่ 2 มีเนื้อที่ 5 ไร่ 1 งาน 30 ตารางวา ตั้งอยู่ ตำบลชะอวด อำเภอชะอวด จังหวัดนครศรีธรรมราช เป็นเนื้อที่ว่างเปล่า

โรงเรียนชะอวดวิทยาคาร เปิดสอนตั้งแต่ระดับมัธยมศึกษาตอนต้น ถึง ระดับมัธยมศึกษาตอนปลาย โดยในปีการศึกษา 2568 ได้เปิดสอน ดังนี้

ตารางที่ 1 แสดงหลักสูตร/แผนการเรียนจำแนกตามระดับชั้น

ลำดับ	หลักสูตร/แผนการเรียน	จำนวน (ห้องเรียน)
ระดับชั้นมัธยมศึกษาปีที่ 1		**9**
1	ห้องเรียนพิเศษวิทยาศาสตร์-คณิตศาสตร์ (Science Math Program : SMP)	1
2	ห้องเรียนพิเศษส่งเสริมความสามรถนักเรียนทางด้านภาษาอังกฤษ (English Integration Development Program : EIDP)	1
3	ห้องเรียนคู่ขนาน SMP (Parallel Science Math Program : SMP)	2
4	ห้องเรียนวิทย์พลังสิบ (Ten Power Science Program : TPSP)	1
5	ห้องเรียนส่งเสริมความเป็นเลิศทางด้านกีฬา (Sport Excellence Program : SEP)	1
6	ห้องเรียนปกติ (Normal Program : NP)	3
ระดับชั้นมัธยมศึกษาปีที่ 2		**8**
1	ห้องเรียนพิเศษวิทยาศาสตร์-คณิตศาสตร์ (Science Math Program : SMP)	1
2	ห้องเรียนพิเศษส่งเสริมความสามรถนักเรียนทางด้านภาษาอังกฤษ (English Integration Development Program : EIDP)	1
3	ห้องเรียนคู่ขนาน SMP (Parallel Science Math Program : SMP)	2
4	ห้องเรียนส่งเสริมความเป็นเลิศทางด้านกีฬา (Sport Excellence Program : SEP)	1
5	ห้องเรียนปกติ (Normal Program : NP)	3
ระดับชั้นมัธยมศึกษาปีที่ 3		**6**
1	ห้องเรียนพิเศษวิทยาศาสตร์-คณิตศาสตร์ (Science Math Program : SMP)	1
2	ห้องเรียนพิเศษส่งเสริมความสามรถนักเรียนทางด้านภาษาอังกฤษ (English Integration Development Program : EIDP)	1
3	ห้องเรียนคู่ขนาน SMP (Parallel Science Math Program : SMP)	2
4	ห้องเรียนปกติ (Normal Program : NP)	2
	รวมจำนวนห้องเรียนระดับชั้นมัธยมศึกษาตอนต้น	**23**

ลำดับ	หลักสูตร/แผนการเรียน	จำนวน (ห้องเรียน)
ระดับชั้นมัธยมศึกษาปีที่ 4		**7**
1	โครงการส่งเสริมนักเรียนที่มีความสามารถทางด้านวิทยาศาสตร์-คณิตศาสตร์ (Science Math Program : SMP)	1
2	แผนการเรียน วิทยาศาสตร์-คณิตศาสตร์	
	2.1 ห้องเรียนวิทยาศาสตร์สุขภาพ (Science Health Program : SHP)	1
	2.2 ห้องเรียนวิทยาศาสตร์พลังสิบ (Ten Power Science Program : TPSP)	1
	2.3 ห้องเรียนวิทยาศาสตร์-คณิตศาสตร์ (General Science Math Program : GSMP)	1
3	แผนการเรียน ภาษาอังกฤษ-ภาษาจีน (English Chinese Program : ECP)	1
4	แผนการเรียนภาษาไทย-สังคมศึกษา	
	4.1 ห้องเรียนโครงการเตรียมนิติศาสตร์-รัฐศาสตร์ (Law Politics Program : LPP)	1
5	แผนการเรียนทั่วไป (General Program : NP)	1
ระดับชั้นมัธยมศึกษาปีที่ 5		8
1	โครงการส่งเสริมนักเรียนที่มีความสามารถทางด้านวิทยาศาสตร์-คณิตศาสตร์ (Science Math Program : SMP)	1
2	แผนการเรียน วิทยาศาสตร์-คณิตศาสตร์	
	2.1 ห้องเรียนวิทยาศาสตร์สุขภาพ (Science Health Program : SHP)	1
	2.2 ห้องเรียนวิทยาศาสตร์-คณิตศาสตร์ (General Science Math Program : GSMP)	2
3	แผนการเรียน ภาษาอังกฤษ-ภาษาจีน (English Chinese Program : ECP)	1
4	แผนการเรียนภาษาไทย-สังคมศึกษา	2
5	แผนการเรียนทั่วไป (General Program : NP)	1
ระดับชั้นมัธยมศึกษาปีที่ 6		**7**
1	โครงการส่งเสริมนักเรียนที่มีความสามารถทางด้านวิทยาศาสตร์-คณิตศาสตร์ (Science Math Program : SMP)	1
2	แผนการเรียน วิทยาศาสตร์-คณิตศาสตร์	
	2.1 ห้องเรียนวิทยาศาสตร์สุขภาพ (Science Health Program : SHP)	1
	2.2 ห้องเรียนวิทยาศาสตร์-คณิตศาสตร์ (General Science Math Program : GSMP)	2
3	แผนการเรียน ภาษาอังกฤษ-ภาษาจีน (English Chinese Program : ECP)	1

ลำดับ	หลักสูตร/แผนการเรียน	จำนวน (ห้องเรียน)
4	แผนการเรียนภาษาไทย-สังคมศึกษา	1
5	แผนการเรียนทั่วไป (General Program : NP)	1
	รวมจำนวนห้องเรียนระดับชั้นมัธยมศึกษาตอนต้น	22
	รวมจำนวนห้องเรียนทั้งหมด	45

❖ **ข้อมูลนักเรียน**

ปัจจุบันมีจำนวนนักเรียน รวมทั้งสิ้น **1,522** คน แยกเป็นระดับชั้นเรียน ดังนี้

ตารางที่ 2 แสดงจำนวนนักเรียนตามระดับและชั้นเรียน

ข้อมูลนักเรียน ปีการศึกษา 2568						
ชั้น	ม.1	ม.2	ม.3	ม.4	ม.5	ม.6
ห้อง 1	36	36	28	34	28	35
ห้อง 2	29	29	18	36	34	23
ห้อง 3	34	37	39	40	37	44
ห้อง 4	33	36	37	40	35	44
ห้อง 5	32	36	33	26	35	37
ห้อง 6	37	27	32	36	29	32
ห้อง 7	37	35		27	29	40
ห้อง 8	37	35			33	
ห้อง 9	35					
รวม	310	271	187	239	260	255
รวม ม.ต้น	768					
รวม ม.ปลา	754					
รวม ช.ว.	1,522					
			ณ 30/4/68			

หลักสูตร/แผนฯ	จำนวน	คน
SMP ม. ต้น	100	คน
SMP ม.ปลาย	97	คน
EIDP	76	คน
คู่ขนาน	202	คน
วิทย์พลังสิบ	32	คน
กีฬา	64	คน
ปกติ	294	คน
แผนฯวิทย์สุขฯ	93	คน
แผนฯวิทย์พลังสิบ	40	คน
แผนฯวิทย์-คณิต	200	คน
แผนฯอังกฤษ-จีน	98	คน
แผนฯนิติศาสตร์-รัฐฯ	36	คน
แผนฯไทย-สังคม	90	คน
แผนฯศิลป์-ทั่วไป	100	คน
รวม	1,522	คน

❖ ข้อมูลบุคลากร

ตารางที่ 3 จำแนกบุคลากรตามตำแหน่ง

ตำแหน่ง	ระดับ	จำนวน(คน)		
		ชาย	หญิง	รวม
ผู้อำนวยการ	ค.ศ.3	1		1
รองผู้อำนวยการ	ค.ศ.3	1		1
รองผู้อำนวยการ	ค.ศ.2	1		1
ครู	ค.ศ.3	4	15	19
ครู	ค.ศ.2	5	22	26
ครู	ค.ศ.1	8	12	21
ครูผู้ช่วย		2	2	4
รวม		**22**	**51**	**73**
ครูอัตราจ้าง			4	4
ลูกจ้างประจำ		1	1	2
ลูกจ้างชั่วคราว		6	2	8
รวม		**7**	**7**	**14**
รวมทั้งหมด		**29**	**58**	**87**

ตารางที่ 4 จำแนกข้าราชการครูตามงานและกลุ่มสาระการเรียนรู้

งาน/กลุ่มสาระฯ	จำนวนครู(คน)		รวม
	ชาย	หญิง	
ฝ่ายบริหาร	3	-	3
กลุ่มสาระการเรียนรู้ภาษาไทย	-	7	7
กลุ่มสาระการเรียนรู้คณิตศาสตร์	-	9	9
กลุ่มสาระการเรียนรู้วิทยาศาสตร์และเทคโนโลยี	4	13	17
กลุ่มสาระการเรียนรู้สังคมศึกษาฯ	4	6	10
กลุ่มสาระการเรียนรู้สุขศึกษาและพลศึกษา	5	-	5
กลุ่มสาระการเรียนรู้ศิลปะ	2	3	5
กลุ่มสาระการเรียนรู้การงานอาชีพ	2	2	4
กลุ่มสาระการเรียนรู้ภาษาต่างประเทศ	2	8	10
แนะแนว	-	2	2
บรรณารักษ์	-	1	1
รวม	**21**	**53**	**74**

ตารางที่ 5 จำแนกข้าราชการครูตามอายุราชการ

อายุ	ชาย	หญิง	รวม
1 – 9 ปี	13	20	33
10 – 19 ปี	2	19	21
20 – 30 ปี	5	12	17
31 – 40 ปี	2	-	2
รวม	**22**	**51**	**73**

ตารางที่ 6 จำแนกข้าราชการครูตามวุฒิการศึกษา

ตำแหน่ง	จำนวนครู(คน)											
	ปริญญา						รวม		รวมทั้งหมด	วุฒิทางครู		รวม
	เอก		โท		ตรี							
	ช	ญ	ช	ญ	ช	ญ	ช	ญ		มี	ไม่มี	
ผู้อำนวยการ	-	-	1	-	-	-	1	-	1	1	-	1
รองผู้อำนวยการ	-	-	2	-	-	-	2	-	2	2	-	2
ครู	-	-	4	23	13	26	17	49	66	66	-	66
ครูผู้ช่วย	-	-	-	-	2	2	2	2	4	4	-	4
ครูอัตราจ้าง	-	-	-	-	-	4	-	4	4	4	-	4
รวม	**-**	**-**	**7**	**23**	**15**	**32**	**22**	**55**	**77**	**77**	**-**	**77**

ตารางที่ 7 จำแนกข้าราชการครูตามตามวิทยฐานะ

ตำแหน่ง	จำนวนครู(คน)											
	ปริญญา						รวม		รวมทั้งหมด	วุฒิทางครู		รวม
	เอก		โท		ตรี							
	ช	ญ	ช	ญ	ช	ญ	ช	ญ		มี	ไม่มี	
ผู้อำนวยการ ค.ศ.3	-	-	1	-	-	-	1	-	1	1	-	1
รองผู้อำนวยการ ค.ศ.3	-	-	1	-	-	-	1	-	1	1	-	1
รองผู้อำนวยการ ค.ศ.2	-	-	1	-	-	-	1	--	1	1	-	1
ครู ค.ศ.3	-	-	1	9	3	6	4	15	19	19	-	19
ครู ค.ศ.2	-	-	2	12	3	10	5	22	27	27	-	27

ตำแหน่ง	จำนวนครู(คน)											
	ปริญญา						รวม		รวมทั้งหมด	วุฒิทางครู		รวม
	เอก		โท		ตรี							
	ช	ญ	ช	ญ	ช	ญ	ช	ญ		มี	ไม่มี	
ครู ค.ศ.1	-	-	1	2	7	10	8	12	20	20		20
ครูผู้ช่วย	-	-			2	2	2	2	4	4		4
รวม	**-**	**-**	**7**	**23**	**15**	**28**	**22**	**51**	**73**	**73**		**73**

ณ 31 มีนาคม 2568

❖ ข้อมูลด้านอาคารสถานที่

พื้นที่ เนื้อที่ 29 ไร่ 3 งาน 39 ตารางวา โรงเรียนชะอวดวิทยาคารมีอาคารเรียน – อาคารประกอบและสิ่งก่อสร้างอื่นๆทั้งสิ้น 35 รายการ ดังนี้

ตารางที่ 8 ข้อมูลอาคารเรียน

ลำดับที่	ข้อมูลอาคาร อาคารประกอบ แบบ	จำนวนห้อง / ที่นั่ง	ปีที่ก่อสร้าง	ราคา
1	อาคาร 216 ล.	16	2515	2,100,000
2	อาคาร 216 ค.	14	2522	2,500,000
3	อาคาร 216 ค.	16	2527	4,100,000
4	อาคาร 318 ล/พิเศษ	18	2553	16,142,000

ตารางที่ 9 ข้อมูลอาคารประกอบ

ลำดับที่	ข้อมูลอาคาร อาคารประกอบ แบบ	จำนวนห้อง / ที่นั่ง	ปีที่ก่อสร้าง	ราคา
1	อาคารหอประชุมแบบมาตรฐาน	1 อาคาร	2522	1,146,000
2	อาคารโรงฝึกงานอุตสาหกรรม	2 หน่วย	2525	780,000
3	อาคารโรงฝึกงานคหกรรม	2 หน่วย	2527	780,000
4	อาคารโรงอาหาร	1 หลัง	2548	1,080,000
5	อาคารหอสมุดเฉลิมพระเกียรติ 80 พรรษา	1 หลัง	2551	885,910
6	ลานกิจกรรมอเนกประสงค์(หลังคาโดม)	1 หลัง	2555	1,300,000
7	อาคารอเนกประสงค์ (โดมหน้าเสาธง)	1 หลัง	2562	3,105,000
8	อาคารอเนกประสงค์แบบพิเศษ (โรงอาหาร)	1 หลัง	2567	17,848,000

ตารางที่ 10 ข้อมูลสิ่งก่อสร้างอื่นๆ

ลำดับที่	ข้อมูลอาคาร อาคารประกอบ แบบ	จำนวนห้อง / ที่นั่ง	ปีที่ก่อสร้าง	ราคา
1	บ้านพักครู แบบกรมสามัญ	2	2517	80,000
2	บ้านพักครู แบบกรมสามัญ	2	2517	80,000
3	บ้านพักครู แบบกรมสามัญ	2	2519	80,000
4	บ้านพักครู แบบกรมสามัญ	2	2519	80,000
5	บ้านพักครู แบบกรมสามัญ	2	2521	80,000
6	ส้วมมาตรฐาน 6 ที่นั่ง	6 ที่นั่ง	2523	60,000
7	บ้านพักครู แบบกรมสามัญ	2	2524	191,000
8	บ้านพักครู แบบกรมสามัญ	2	2525	208,000
9	บ้านพักครู แบบกรมสามัญ	2	2527	208,000
10	บ้านพักครู แบบกรมสามัญ	3	2529	220,000
11	บ้านพักครู แบบกรมสามัญ	3	2529	208,000
12	ส้วมมาตรฐาน 6 ที่นั่ง	6 ที่นั่ง	2529	180,000
13	บ้านพักครู แบบกรมสามัญ	3	2530	210,000
14	ส้วมมาตรฐาน 6 ที่นั่ง	6 ที่นั่ง	2532	100,000
15	ส้วมมาตรฐาน 6 ที่นั่ง	6 ที่นั่ง	2537	156,250
16	บ้านพักครู แบบกรมสามัญ	3	2538	401,000
17	ถังเก็บน้ำ ฝ.33	18 ลบ.ม.	2539	60,000
18	รั้วคอนกรีตเสริมเหล็ก	160 เมตร	2543	245,327
19	ลานกีฬาอเนกประสงค์	-	2548	230,000
20	ศาลาพักร้อน	1	2548	73,477
21	ฐานพระพุทธรูป	1	-	-
22	ป้อมยามและที่พักผู้ปกครอง	1	2549	309,746
23	ส้วมนักเรียนชาย 8 ที่นั่ง	8 ที่นั่ง	2552	297,652
24	โรงรถนักเรียน	1	2552	458,786
25	หลังคาเชื่อมต่อระหว่างอาคารและซุ้มทางข้าม	1	2558	289,000
26	หลงคาเชื่อมต่อระหว่างอาคาร จำวน 130 ม. ซุ้มหลังคาทางข้าม จำนวน 14 ม.	1	2558	590,800
27	ทางเท้าโรงอาหาร	1	2558	45,490
28	ลาน ช.ว.ร่วมใจ	1	2558	213,338

ลำดับที่	ข้อมูลอาคาร อาคารประกอบ แบบ	จำนวนห้อง / ที่นั่ง	ปีที่ก่อสร้าง	ราคา
29	ส้วม (ลานโดม)	1	2563	180,000
30	โรงรถนักเรียน	1	2566	480,000

❖ ข้อมูลทรัพยากร

ตารางที่ 11 แสดงข้อมูลด้านทรัพยากร จำแนกตามชนิดและการใช้งาน

ลำดับที่	ชนิด	ประเภทการใช้งาน	จำนวน(เครื่อง)
1	คอมพิวเตอร์ตั้งโต๊ะ	เพื่อการเรียนการสอนและสืบค้น	106
		งานบริหาร	31
2	คอมพิวเตอร์เคลื่อนที่ (Notebook)	เพื่อการเรียนการสอนและสืบค้น	33
		งานบริหาร	9
3	Visualize	เพื่อการเรียนการสอน	25
4	projector	เพื่อการเรียนการสอน	36
5	โทรทัศน์	เพื่อการเรียนการสอน	35

❖ ข้อมูลแหล่งเรียนรู้ภายในโรงเรียน

- หอสมุดเฉลิมพระเกียรติ 80 พรรษา
- ห้องปฏิบัติการวิทยาศาสตร์
- ห้องปฏิบัติการคอมพิวเตอร์
- ห้องปฏิบัติการคณิตศาสตร์
- ห้องปฏิบัติการภาษาไทย
- ห้องปฏิบัติการสังคมศึกษาฯ
- ห้องดนตรี-ศิลปะ –นาฏศิลป์
- ห้องพลานามัย
- ห้องกลุ่มสาระการเรียนรู้ต่างๆ
- ห้องโสตทัศนศึกษา
- ห้องปฏิบัติการทางภาษา (Sound Lab)
- ห้องช่างอุตสาหกรรม
- ห้องคอมพิวเตอร์
- ห้องคหกรรม
- ห้องเกษตรกรรม
- ห้องพยาบาล
- ห้องแนะแนว

โรงเรียนชะอวดวิทยาคาร สังกัดสำนักงานเขตพื้นที่การศึกษามัธยมศึกษานครศรีธรรมราช

สำนักงานคณะกรรมการการศึกษาขั้นพื้นฐาน กระทรวงศึกษาธิการ มีสัญลักษณ์ดังนี้

สัญลักษณ์ของโรงเรียน



สัญลักษณ์ (Symbol)

รูปพระบรมธาตุเจดีย์เปล่งรัศมีธรรม หมายถึง ตราประจำจังหวัดนครศรีธรรมราช ซึ่งเป็นดินแดนพุทธภูมิ อันเจริญรุ่งเรือง ด้วยธรรมะในพระพุทธศาสนา สุ.จิ.ปุ.ลิ หมายถึง หัวใจนักปราชญ์

อักษรย่อ ช.ว.

สีประจำโรงเรียน

สีขาว แดง

สีขาว หมายถึง ศาสนา คุณธรรม ความดี มีวินัย
สีแดง หมายถึง ความรัก ขยันหมั่นเพียร ความกล้าหาญ

คติพจน์ประจำโรงเรียน (Slogan)

สุ.จิ.ปุ.ลิ (หัวใจนักปราชญ์)

สุ คือ สุตตะ แปลว่า ฟัง

จิ คือ จิตตะ แปลว่า คิด

ปุ คือ ปุจฉา แปลว่า ถาม

ลิ คือ ลิขิต แปลว่า เขียน

ปรัชญาของโรงเรียน (Philosophy)

หัวไว มือใหญ่ ใจกว้าง ร่างองอาจ สามารถในสังคม

คำขวัญของโรงเรียน (Motto)

ระเบียบ วินัย น้ำใจ ใฝ่ศึกษา

อัตลักษณ์ของโรงเรียน (Identity)

ไหว้สวย แต่งกายดี มีวินัย

เอกลักษณ์ของโรงเรียน (unique)

คุณธรรมเด่น เน้นวิชาการ งานดนตรีเลิศ

วัฒนธรรมองค์กร (Organizational Culture)

ช.ว.โรงเรียนคุณภาพชั้นนำ (C.W. Top Quality School)

ค่านิยมองค์กร (Core Values)

รอบรู้เชี่ยวชาญ บริการด้วยใจ

ต้นไม้ประจำโรงเรียน

ต้นอินทนิล หมายถึง ความมั่นคง หนักแน่น ไม่ย่อท้อต่อความลำบาก เจริญเติบโตทั้งร่างกายและจิตใจ ดอกสวยงาม แข็งแรง เป็นช่อบ่งบอกถึงความสามัคคี

แผนผังโรงเรียนชะอวดวิทยาคาร



ทำเนียบผู้บริหาร โรงเรียนชะอวดวิทยาคาร

ลำดับ	ชื่อ-สกุล	ตำแหน่ง	ระยะเวลา
1	นายไสว คงสวัสดิ์	อาจารย์ใหญ่	2515-2525
2	นายระลึก วรรณสิทธิ์	ผู้อำนวยการ	2525-2531
3	นายสวงค์ ชูกลิ่น	ผู้อำนวยการ	2531-2532
4	นายเสริญ แต้มแก้ว	ผู้อำนวยการ	2532-2535
5	นายปิยะ ชนะศักดิ์	ผู้อำนวยการ	2535-2539
6	นายสุนทร มากชู	ผู้อำนวยการ	2539-2544
7	นายเผดิม แซ่ตั้น	ผู้อำนวยการ	2544-2549
8	นายสันติ คำนวณศิลป์	ผู้อำนวยการ	2549-2556
9	นายสุรชัย ทองพันธุ์	ผู้อำนวยการ	2556-2559
10	นางสุภาภรณ์ คงคานนท์	ผู้อำนวยการ	2559-2564
11	นางวิมล หนูชุม	ผู้อำนวยการ	2564-2566
12	นายอรรถพร อักษรนำ	ผู้อำนวยการ	2566-ปัจจุบัน

การบริหารโครงสร้างของโรงเรียนชะอวดวิทยาคาร ใช้ระบบโครงสร้างการบริหารเพื่อรองรับการกระจายอำนาจ ซึ่งกำหนดเป็นแผนภูมิการบริหารของโรงเรียน แบ่งออกเป็น 6 กลุ่มงาน ดังนี้

1. กลุ่มบริหารงานวิชาการ
2. กลุ่มบริหารงานงบประมาณ
3. กลุ่มบริหารงานบุคคล
4. กลุ่มบริหารงานกิจการนักเรียน
5. กลุ่มบริหารทั่วไป
6. กลุ่มบริหารงานสำนักงานผู้อำนวยการ

โครงสร้างบริหารงาน
โรงเรียนชะอวดวิทยาคาร

โครงสร้างการบริหารงานโรงเรียนชะอวดวิทยาคาร

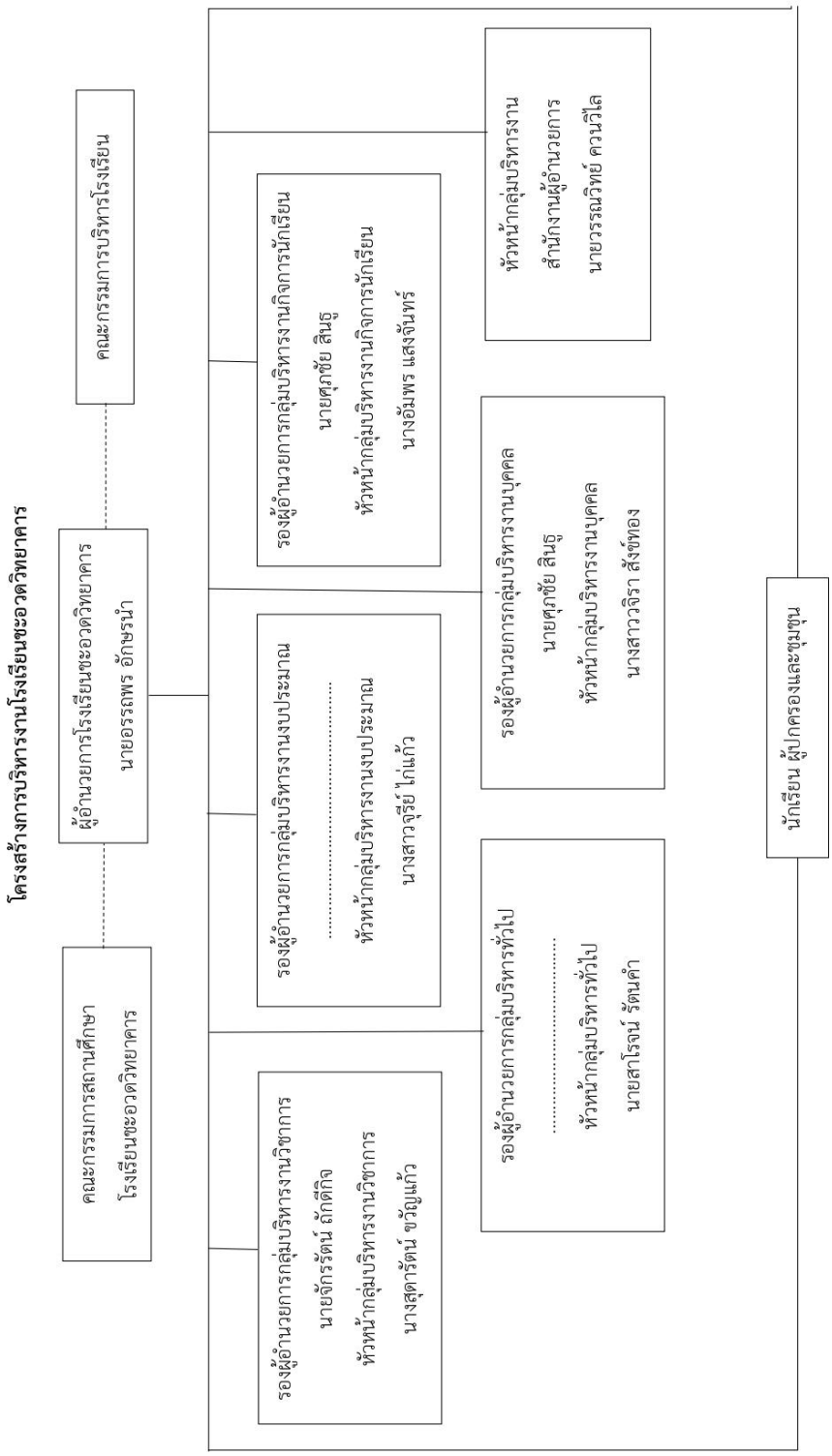

โครงสร้างการบริหารงานกลุ่มบริหารงานวิชาการ



โครงสร้างการบริหารงาน กลุ่มบริหารทั่วไป

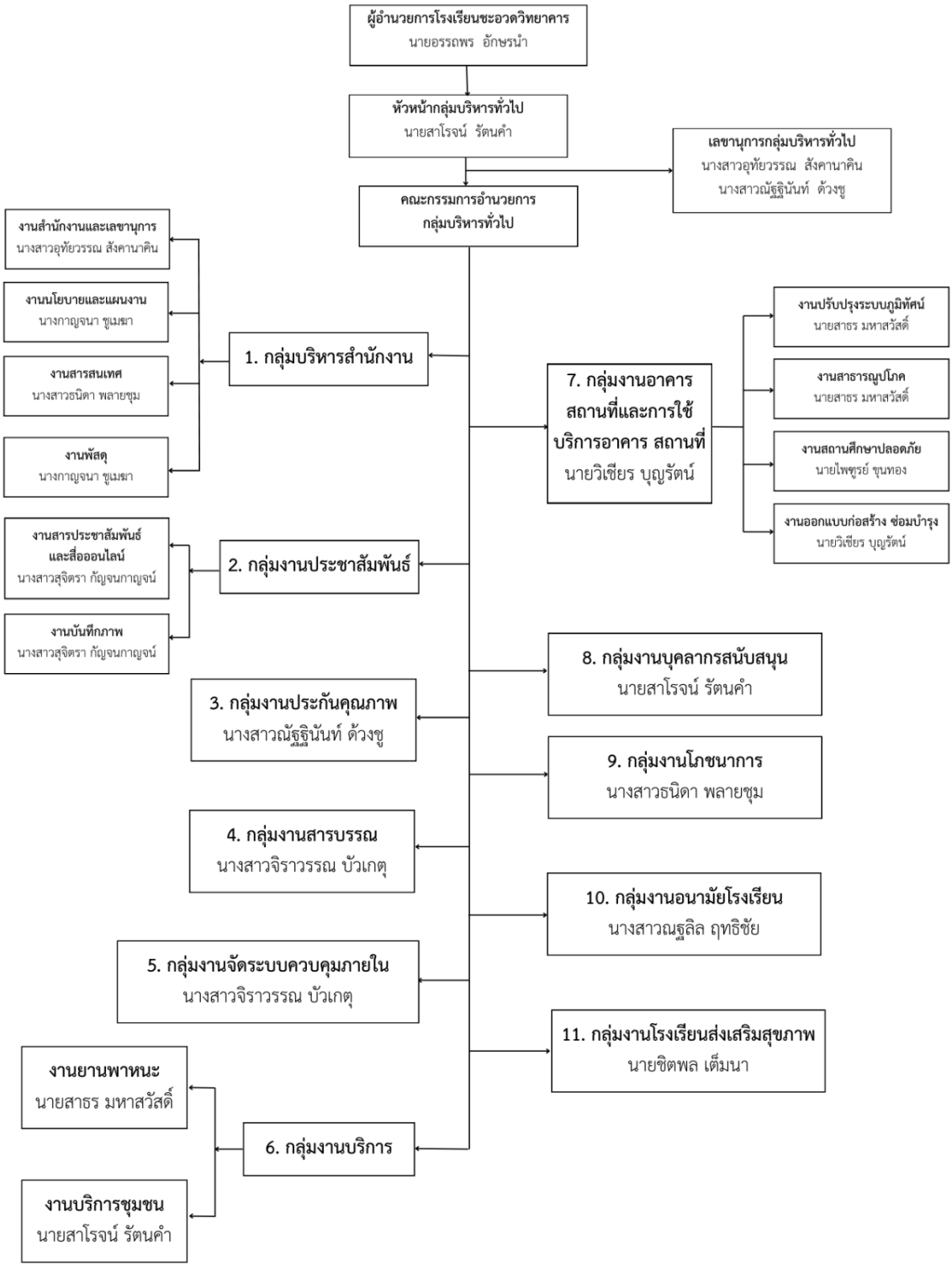

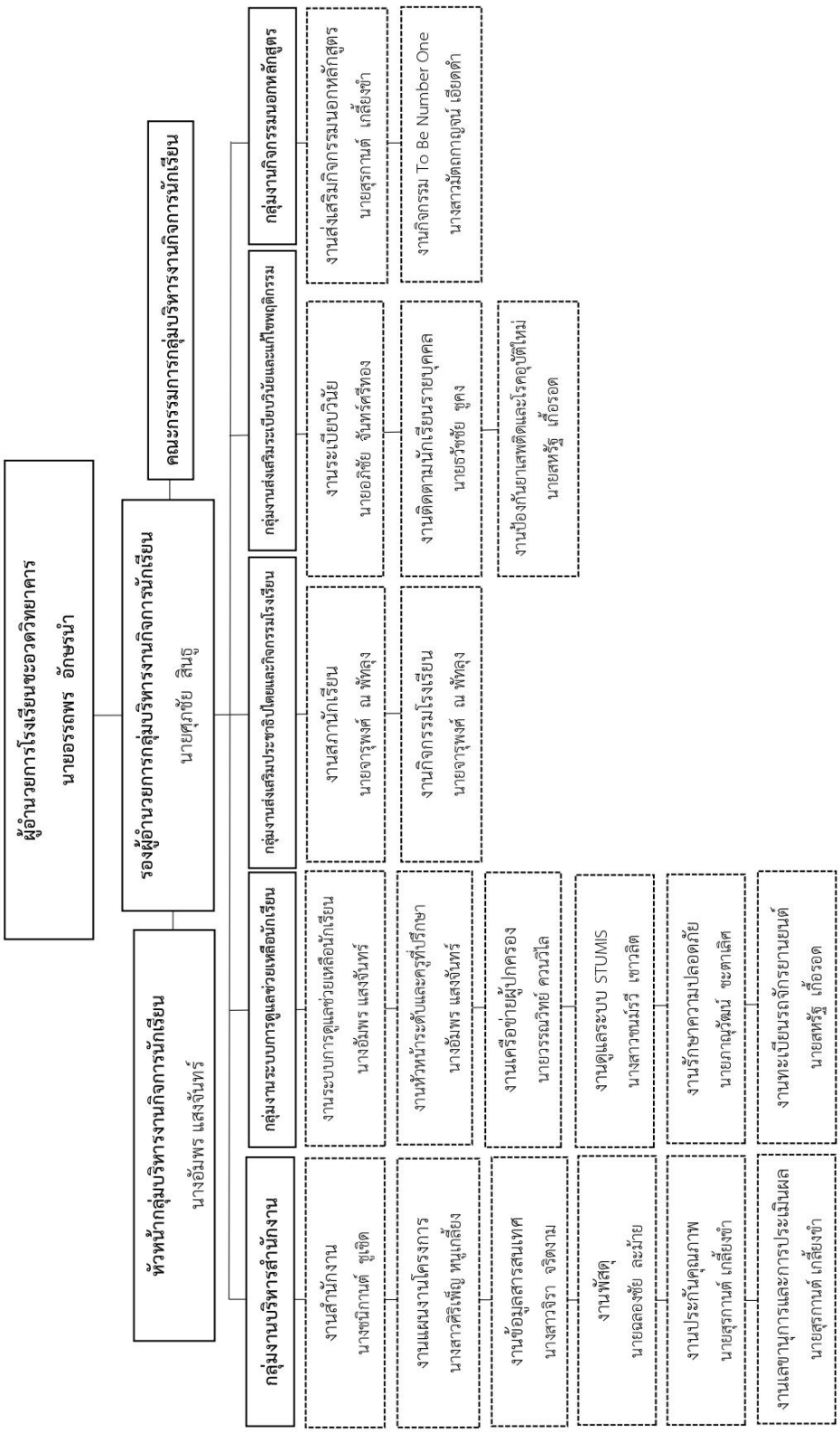
ผู้อำนวยการโรงเรียนชะอวดวิทยาคาร
นายธรรรเพร อักษรนำ
รองผู้อำนวยการกลุ่มบริหารงานกิจการนักเรียน
นายศุภชัย สินธุ
คณะกรรมการกลุ่มบริหารงานกิจการนักเรียน
หัวหน้ากลุ่มบริหารงานกิจการนักเรียน
นางอัมพร แสงจันทร์
กลุ่มงานบริหารสำนักงาน
กลุ่มงานระบบการดูแลช่วยเหลือนักเรียน
กลุ่มงานส่งเสริมประชาธิปไตยและกิจกรรมโรงเรียน
กลุ่มงานส่งเสริมระเบียบวินัยและแก้ไขพฤติกรรม
กลุ่มงานกิจกรรมนอกหลักสูตร
งานสำนักงาน
นางชฎากานต์ ชูเกิด
งานระบบการดูแลช่วยเหลือนักเรียน
นางอัมพร แสงจันทร์
งานสภานักเรียน
นายจารุพงศ์ ณ พัทลุง
งานระเบียบวินัย
นายอภิชัย จันทร์ศรีทอง
งานส่งเสริมกิจกรรมนอกหลักสูตร
นายสุรกานต์ เกลี้ยงขำ
งานแผนงานโครงการ
นางสาวศิริเพ็ญ หนูเกลี้ยง
งานหัวหน้าระดับและครูที่ปรึกษา
นางอัมพร แสงจันทร์
งานกิจกรรมโรงเรียน
นายจารุพงศ์ ณ พัทลุง
งานติดตามนักเรียนรายบุคคล
นายธวัชชัย ชูคง
งานกิจกรรม To Be Number One
นางสาวมัตถกาญจน์ เอียดดำ
งานข้อมูลสารสนเทศ
นางสาวจิรา จริงงาม
งานเครือข่ายผู้ปกครอง
นายวรรณวิทย์ ควนวิไล
งานป้องกันยาเสพติดและโรคอุบัติใหม่
นายสหรัฐ เกื้อรอด
งานพัสดุ
นายยอดชัย ละม้าย
งานดูแลระบบ STUMIS
นางสาวชนม์รวี เขาวลิต
งานประกันคุณภาพ
นายสุรกานต์ เกลี้ยงขำ
งานรักษาความปลอดภัย
นายภาณุวัฒน์ ชะตาลิศ
งานสถิตินักการและการประเมินผล
นายสุรกานต์ เกลี้ยงขำ
งานทะเบียนรถจักรยานยนต์
นายสหรัฐ เกื้อรอด

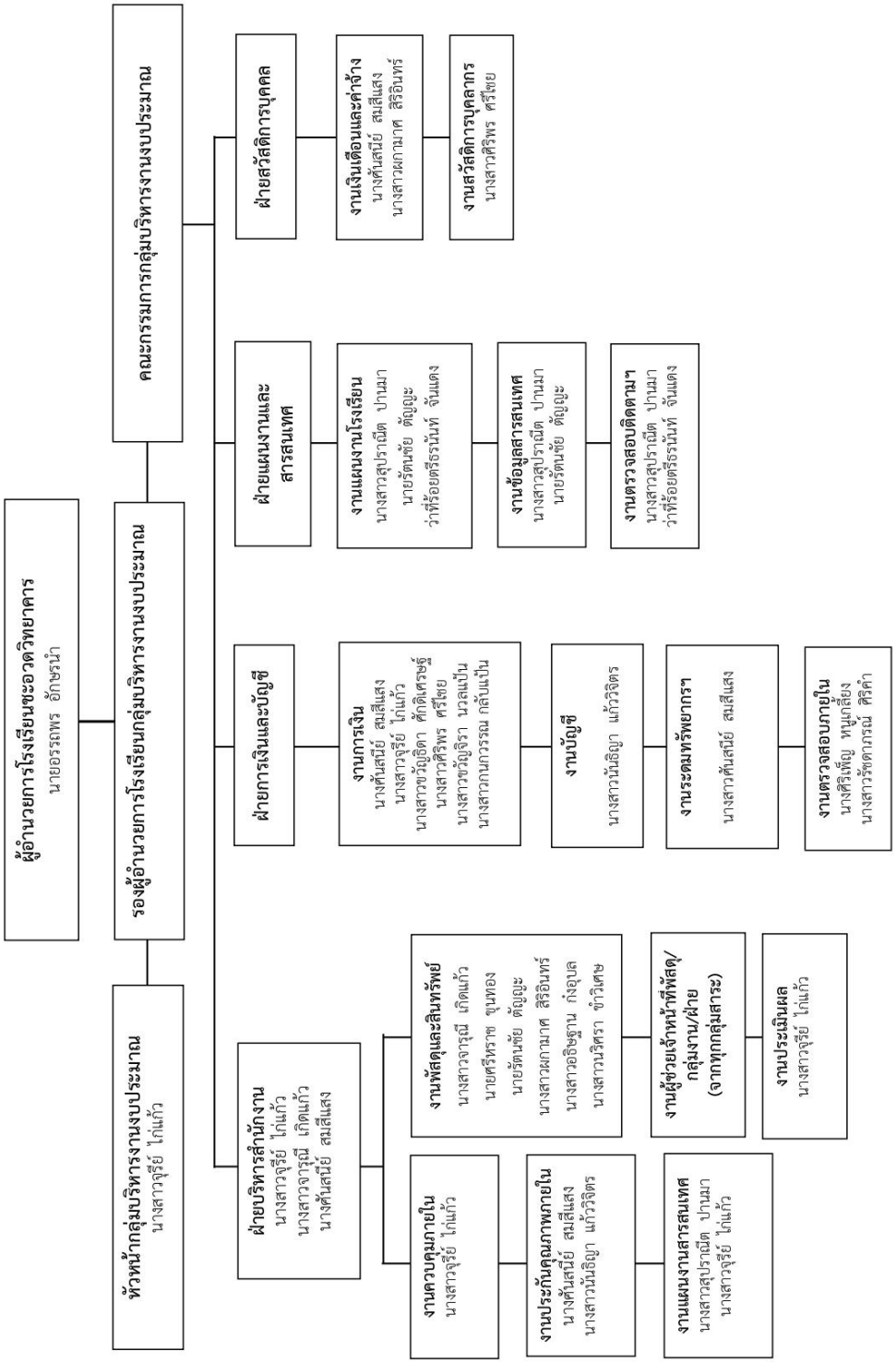
ผู้อำนวยการโรงเรียนชะอวดวิทยาคาร
นายอรรถพร อักษรนำ
รองผู้อำนวยการโรงเรียนกลุ่มบริหารงานงบประมาณ
หัวหน้ากลุ่มบริหารงานงบประมาณ
นางสาวจุรีย์ ไก่แก้ว
คณะกรรมการกลุ่มบริหารงานงบประมาณ
ฝ่ายบริหารสำนักงาน
นางสาวจุรีย์ ไก่แก้ว
นางสาวอารุณี เกิดแก้ว
นางต้นสน้ย สมสีแสง
งานบริหารและสินทรัพย์
นางสาวอารุณี เกิดแก้ว
นายศรีราช ขุนทอง
นายรัตนชัย ตัญญัะ
นางสาวกมลมาศ สิริจันทร์
นางสาวอิสริยฐาน กุ่งอุบล
นางสาวนริศรา ข้าวิเศษ
งานบริหารทั่วไป
นางสาวจุรีย์ ไก่แก้ว
งานประกันคุณภาพภายในสถานศึกษา
นางต้นสน้ย สมสีแสง
นางสาวกันธิญา แก้วจิตร
งานแผนงานและสารสนเทศ
นางสาวสุปราณีต ปานมา
นางสาวจุรีย์ ไก่แก้ว
ฝ่ายการเงินและบัญชี
งานการเงิน
นางต้นสน้ย สมสีแสง
นางสาวจุรีย์ ไก่แก้ว
นางสาวรัญธิดา ศักดิ์ศรัทธ์รัฐ
นางสาวศรีพร ศรีไพย
นางสาวณัญธิรา นวลแป้น
นางสาวกนกวรรณ กลิ่นแป้น
งานบัญชี
นางสาวนันธิญา แก้วจิตร
งานพัสดุและสินทรัพย์
นางต้นสน้ย สมสีแสง
นางสาวกันธิญา แก้วจิตร
งานผู้ช่วยเจ้าหน้าที่พัสดุ/กลุ่มงาน/ฝ่าย (จากทุกกลุ่มสาระ)
งานประชาสัมพันธ์
นางสาวจุรีย์ ไก่แก้ว
ฝ่ายแผนงานและสารสนเทศ
งานแผนงานโรงเรียน
นางสาวสุปราณีต ปานมา
นายรัตนชัย ตัญญัะ
ว่าที่ร้อยตรีธรรนันท์ จันแดง
งานข้อมูลสารสนเทศ
นางสาวสุปราณีต ปานมา
นายรัตนชัย ตัญญัะ
งานตรวจสอบติดตามฯ
นางสาวสุปราณีต ปานมา
ว่าที่ร้อยตรีธรรนันท์ จันแดง
ฝ่ายบุคลากร
งานเงินเดือนและค่าจ้าง
นางต้นสน้ย สมสีแสง
นางสาวผกามาศ สิริจันทร์
งานสวัสดิการบุคลากร
นางสาวศรีพร ศรีไพย
งานตรวจสอบภายใน
นางศิริพัญ หนูกลิ่ง
นางสาวรัชตาภรณ์ ศิริคำ

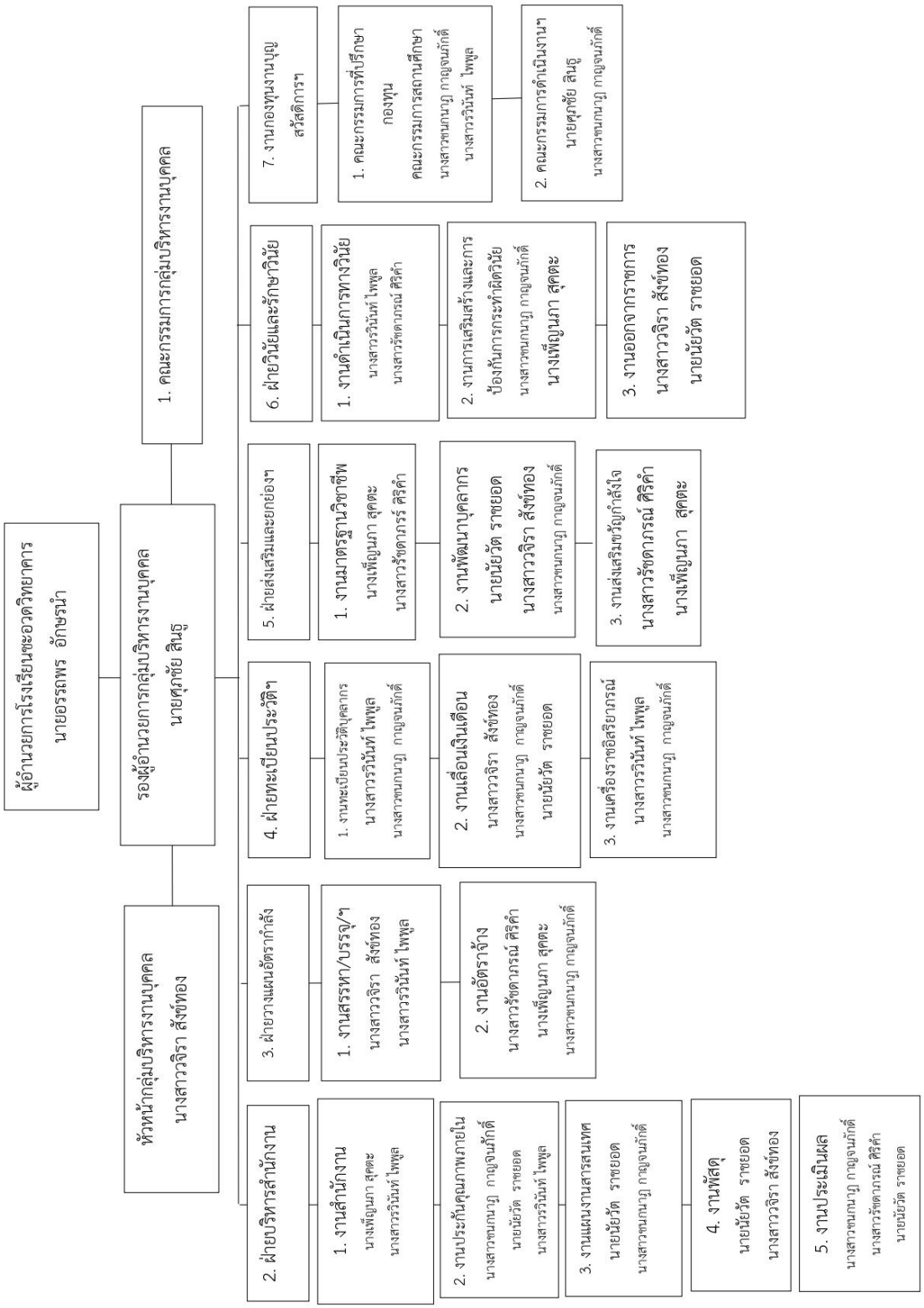
ผู้อำนวยการโรงเรียนชะอวดวิทยาคาร
นายอรรถพร อักษรนำ
รองผู้อำนวยการกลุ่มบริหารงานบุคคล
นายศุภชัย สินธู
หัวหน้ากลุ่มบริหารงานบุคคล
นางสาวจิรา สังข์ทอง
1. คณะกรรมการกลุ่มบริหารงานบุคคล
2. ฝ่ายบริหารสำนักงาน
1. งานสำนักงาน
นางพัชญา สุคตะ
นางสาวจิรา สังข์ทอง
2. งานประกันคุณภาพภายใน
นางสาวพรกนกนาฏ กาญจนภักดี์
นายอัษฎ์ รายยอด
3. งานแผนงานยุทธศาสตร์และเทคโนโลยีสารสนเทศ
นายอัษฎ์ รายยอด
นางสาวจิรา สังข์ทอง
4. งานพัสดุ
นายอัษฎ์ รายยอด
นางสาวจิรา สังข์ทอง
5. งานประชาสัมพันธ์
นางสาวพรกนกนาฏ กาญจนภักดี์
นางสาวจิรา สังข์ทอง
นายอัษฎ์ รายยอด
3. ฝ่ายงานแผนอัตรากำลัง
1. งานสรรหา/บรรจุ/ฯ
นางสาวจิรา สังข์ทอง
นางสาวจิรินท์ ไพพูล
2. งานอัตรากำลัง
นางสาวรัชดาภรณ์ ศิริคำ
นางเพ็ญนภา สุคตะ
นางสาวพรกนกนาฏ กาญจนภักดี์
4. ฝ่ายทะเบียนประวัติฯ
1. งานทะเบียนประวัติบุคลากร
นางสาวจิรินท์ ไพพูล
นางสาวพรกนกนาฏ กาญจนภักดี์
2. งานเลื่อนเงินเดือน
นางสาวจิรา สังข์ทอง
นางสาวพรกนกนาฏ กาญจนภักดี์
นายอัษฎ์ รายยอด
3. งานเครื่องราชอิสริยาภรณ์
นางสาวจิรินท์ ไพพูล
นางสาวพรกนกนาฏ กาญจนภักดี์
5. ฝ่ายส่งเสริมและยกย่องฯ
1. งานมาตรฐานวิชาชีพ
นางเพ็ญนภา สุคตะ
นางสาวรัชดาภรณ์ ศิริคำ
2. งานพัฒนาบุคลากร
นายอัษฎ์ รายยอด
นางสาวจิรา สังข์ทอง
นางสาวพรกนกนาฏ กาญจนภักดี์
3. งานส่งเสริมขวัญกำลังใจ
นางสาวรัชดาภรณ์ ศิริคำ
นางเพ็ญนภา สุคตะ
6. ฝ่ายวินัยและรักษาวินัย
1. งานด้านนิติการทางวินัย
นางสาวจิรินท์ ไพพูล
นางสาวรัชดาภรณ์ ศิริคำ
2. งานการเสริมสร้างและการป้องกันการระทำผิดวินัย
นางสาวพรกนกนาฏ กาญจนภักดี์
นางเพ็ญนภา สุคตะ
3. งานออกจากราชการ
นางสาวจิรา สังข์ทอง
นายอัษฎ์ รายยอด
7. งานกองทุนงานบุญสงเคราะห์ฯ
1. คณะกรรมการที่ปรึกษากองทุน
คณะกรรมการระดานศึกษา
นางสาวพรกนกนาฏ กาญจนภักดี์
นางสาวจิรินท์ ไพพูล
2. คณะกรรมการดำเนินงานฯ
นายศุภชัย สินธู
นางสาวพรกนกนาฏ กาญจนภักดี์

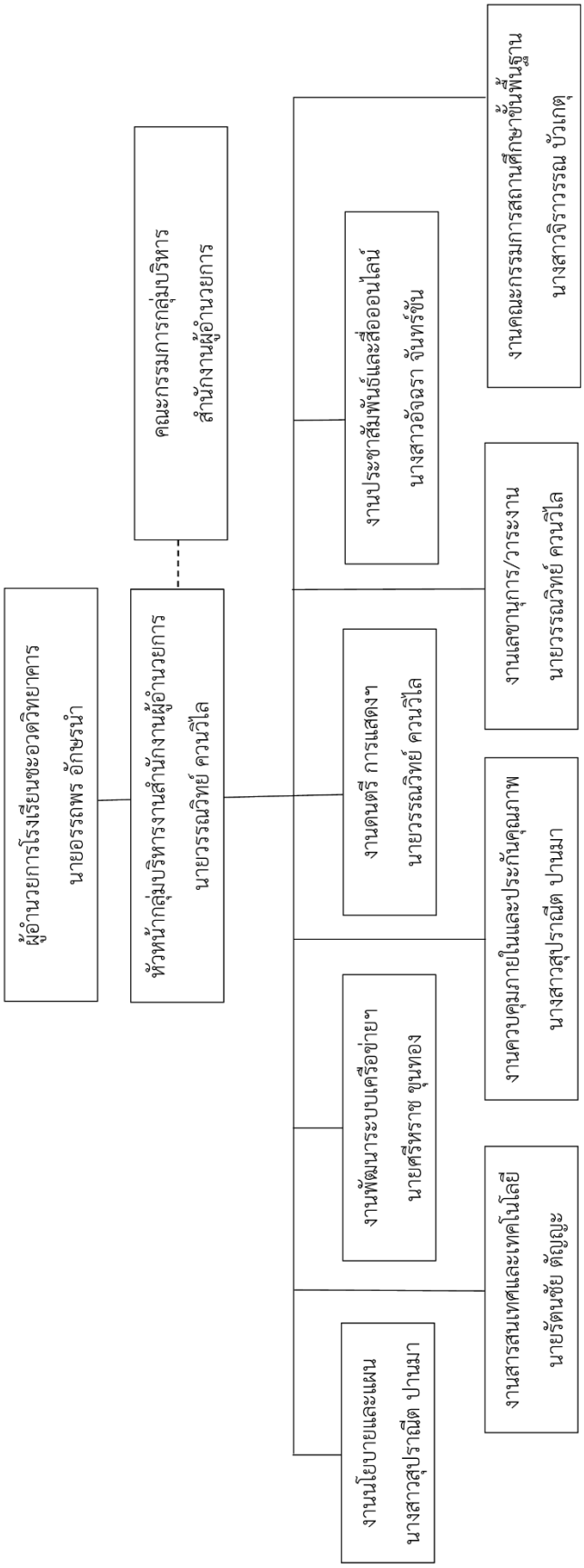
ผู้อำนวยการโรงเรียนชะอวดวิทยาคาร
นายอรรถพร อักษรนำ
หัวหน้ากลุ่มบริหารงานสำนักงานผู้อำนวยการ
นายวรรณวิทย์ ควนวิไล
คณะกรรมการกลุ่มบริหาร
สำนักงานผู้อำนวยการ
งานนโยบายและแผน
นางสาวสุปรานีต ปานมา
งานพัฒนาระบบเครือข่ายฯ
นายศรีทราช ขุนทอง
งานสารสนเทศและเทคโนโลยี
นายรัตนชัย ศัญญัยะ
งานควบคุมภายในและประกันคุณภาพ
นางสาวสุปรานีต ปานมา
งานคนตรี การแสดงฯ
นายวรรณวิทย์ ควนวิไล
งานประชาสัมพันธ์และสื่อออนไลน์
นางสาวอัจฉรา จันทร์ชัน
งานเลขานุการ/วาระงาน
นายวรรณวิทย์ ควนวิไล
งานคณะกรรมการสถานศึกษาขั้นพื้นฐาน
นางสาวจิราวรรณ บัวเกตุ

❖ **แผนที่ แสดงอำเภอชะอวด จังหวัดนครศรีธรรมราช**



❖ **สภาพชุมชนภูมิปัญญาท้องถิ่นและแหล่งเรียนรู้ในชุมชนอำเภอชะอวด**

ความเป็นมาของ **อำเภอชะอวด** มีความเป็นมา 2 ประการ คือ มาจากคำว่า "เชือกอวด" หรือ "ย่านอวด" และมาจากคำว่า "เจ็กฮวด" หรือ "เจ้าฮวด" พื้นที่บริเวณนี้อุดมสมบูรณ์ไปด้วยป่าไม้ หลากหลายพันธุ์ ตามลักษณะของพื้นที่ทางภาคใต้ในอดีตลอดที่มีฝนตกชุกตลอดทั้งปี ก่อนที่ป่าไม้เหล่านั้นจะถูกแผ้วถางทำลาย ในพื้นที่ป่าถิ่นแถบนี้จะมีเถาวัลย์หลากหลายชนิด เถาวัลย์ชนิดหนึ่งมีขึ้นอยู่เป็นจำนวนมากมีความเหนียวแน่นทนทานชาวบ้านนิยม นำมาใช้ผูกมัดสิ่งของ เรียกกันว่า"เชือกอวด" หรือ "ย่านอวด" หรือ "ต้นอวด" การตัดย่านอวดค่อนข้างลำบาก เพราะต้องดึง ออกจากการเกี่ยวพันกับต้นไม้อื่น คนตัดจึงต้อง

ออกแรงดึงซึ่งภาษาใต้เรียกการดึงว่า "ชะ" "ชะอวด" คือ การดึงย่านอวดให้หลุดออกมาจากต้น กิ่ง ก้าน ของต้นไม้อื่นที่ย่านอวดเกี่ยวพันอยู่ หากมีรังมดแดง อยู่ข้างบนคนที่ ชะ หรือ ดึง ย่านอวดต้องต่อสู้กับมดแดงอีกทางหนึ่งด้วย ถิ่นชะอวด เป็นบริเวณที่มีย่านอวดมากเป็นพิเศษ และ ชาวบ้านก็จะไปตัดมาใช้สอยอยู่เป็นประจำ ชาวบ้านจึงเรียกชื่อท้องถิ่นของตนเองว่า "ชะอวด"

อำเภอชะอวด เดิมอยู่ในความปกครองของอำเภอร่อนพิบูลย์ จังหวัดนครศรีธรรมราชและได้ยกฐานะเป็นกิ่งอำเภอเมื่อเดือนพฤศจิกายน พ.ศ.2466 ดังปรากฏตามหลักฐานในหนังสือราชกิจจานุเบกษา เล่ม 40 หน้า110 ลงวันที่16กันยายน พ.ศ.2466 ในสมัยพระสุนทรวรนรถ (พร้อม ณ ถลาง) เป็นนายอำเภอ ร่อนพิบูลย์ พระยารัษฎานุประดิษฐ์ (สิน เทพหัสดินทร์) เป็นผู้ว่าราชการจังหวัดโดยความเห็นชอบของสมเด็จเจ้าน้องยาเธอเจ้าฟ้ากรมขุนลพบุรี ราเมศร์ อุปราชปักษ์ใต้ อันเป็นสมัยระบอบการปกครองแบบสมบูรณาญาสิทธิราช โดยมีวัตถุประสงค์เพื่อทำการป้องกันและปราบปรามโจรผู้ร้ายเป็นส่วนใหญ่ มีผู้ดำรงตำแหน่งปลัดอำเภอผู้เป็นหัวหน้าประจำกิ่งอำเภอ จำนวน 13 ราย ต่อมาเมื่อวันที่ 1 มกราคม 2496 ได้มีพระราชกฤษฎีกายกฐานะเป็นอำเภอชะอวด จนถึงปัจจุบัน

❖ คำขวัญอำเภอชะอวด

เมืองต้นน้ำ อิฐแผ่นงาม กุ้งก้ามกราม กระจูดสวย ห้วยน้ำใส

❖ สภาพทั่วไป

อำเภอชะอวดตั้งอยู่ทางตอนใต้ของจังหวัดนครศรีธรรมราช รหัสทางภูมิศาสตร์ 8007 รหัสไปรษณีย์ 80180 ห่างจากตัวจังหวัดประมาณ 71 กิโลเมตร และห่างจากกรุงเทพมหานครโดยทางรถไฟ 851 กิโลเมตร มีเนื้อที่ 833,002 ตารางกิโลเมตร มีอาณาเขตดังนี้

ทิศเหนือ ติดต่ออำเภอจุฬาภรณ์ อำเภอร่อนพิบูลย์ จังหวัดนครศรีธรรมราช

ทิศใต้ ติดต่ออำเภอป่าพยอม อำเภอควนขนุน จังหวัดพัทลุง

ทิศตะวันออก ติดต่ออำเภอเชียรใหญ่ อำเภอหัวไทร อำเภอเฉลิมพระเกียรติ จังหวัดนครศรีธรรมราช

ทิศตะวันตก ติดต่ออำเภอทุ่งสง จังหวัดนครศรีธรรมราช และอำเภอห้วยยอด จังหวัดตรัง

❖ สภาพภูมิประเทศ

อำเภอชะอวด มีสภาพพื้นที่ด้านตะวันออกเป็นที่ราบลุ่มน้ำขัง และป่าพรุ ส่วนบริเวณตะวันตกเป็นที่ราบ เชิงเขา ส่วนใหญ่เป็นป่าสงวนแห่งชาติ

❖ สภาพภูมิอากาศโดยทั่วไป

มีลมมรสุมตะวันตกเฉียงใต้และลมมรสุมตะวันออกเฉียงเหนือพัดผ่าน อากาศมี 2 ฤดู คือฤดูร้อน ฤดูฝน

❖ การเมืองการปกครองและสังคม

อำเภอชะอวดแบ่งเขตการปกครองย่อยออกเป็น 11 ตำบล 87 หมู่บ้าน ได้แก่

ลำดับที่	ตำบล	จำนวนหมู่บ้าน
1.	ชะอวด (Cha-uat)	10 หมู่บ้าน
2.	ท่าเสม็ด (Tha Samet)	7 หมู่บ้าน
3.	ท่าประจะ (Tha Pracha)	6 หมู่บ้าน
4.	เคร็ง (Khreng)	11 หมู่บ้าน
5.	วังอ่าง (Wang Ang)	9 หมู่บ้าน
6.	บ้านตูล (Ban Tun)	5 หมู่บ้าน
7.	ขอนหาด (Khon Hat)	9 หมู่บ้าน
8.	เกาะขันธ์ (Ko Khan)	10 หมู่บ้าน
9.	ควนหนองหงษ์ (Khuan Nong Hong)	6 หมู่บ้าน
10.	เขาพระทอง (Khao Phra Thong)	7 หมู่บ้าน
11.	นางหลง (Nang Long)	7 หมู่บ้าน

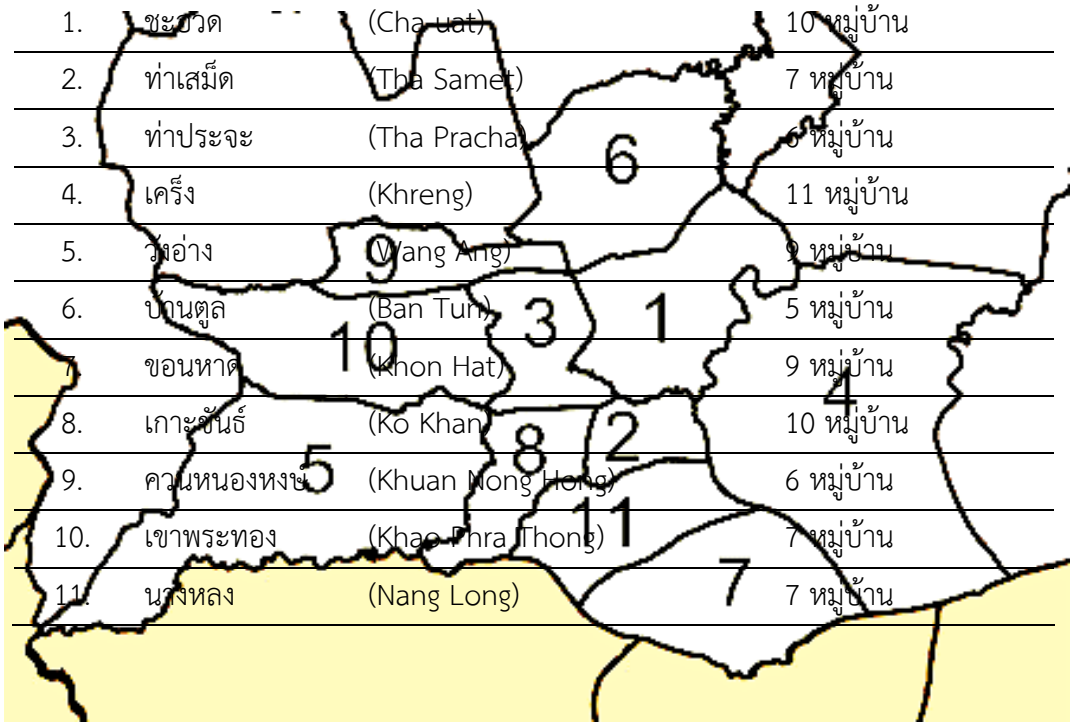

❖ การปกครองส่วนท้องถิ่น

ท้องที่อำเภอชะอวดประกอบด้วยองค์กรปกครองส่วนท้องถิ่น 12 แห่ง ได้แก่

- **เทศบาลตำบลชะอวด** ครอบคลุมพื้นที่บางส่วนของตำบลชะอวดและบางส่วนของตำบลท่าประจะ
- **เทศบาลตำบลท่าประจะ** ครอบคลุมพื้นที่ตำบลท่าประจะ (เฉพาะนอกเขตเทศบาลตำบลชะอวด)
- **องค์การบริหารส่วนตำบลชะอวด** ครอบคลุมพื้นที่ตำบลชะอวด (เฉพาะนอกเขตเทศบาลตำบลชะอวด)
- **องค์การบริหารส่วนตำบลท่าเสม็ด** ครอบคลุมพื้นที่ตำบลท่าเสม็ดทั้งตำบล
- **องค์การบริหารส่วนตำบลเคร็ง** ครอบคลุมพื้นที่ตำบลเคร็งทั้งตำบล
- **องค์การบริหารส่วนตำบลวังอ่าง** ครอบคลุมพื้นที่ตำบลวังอ่างทั้งตำบล
- **องค์การบริหารส่วนตำบลบ้านตูล** ครอบคลุมพื้นที่ตำบลบ้านตูลทั้งตำบล
- **องค์การบริหารส่วนตำบลขอนหาด** ครอบคลุมพื้นที่ตำบลขอนหาดทั้งตำบล
- **องค์การบริหารส่วนตำบลเกาะขันธ์** ครอบคลุมพื้นที่ตำบลเกาะขันธ์ทั้งตำบล
- **องค์การบริหารส่วนตำบลควนหนองหงษ์** ครอบคลุมพื้นที่ตำบลควนหนองหงษ์ทั้งตำบล
- **องค์การบริหารส่วนตำบลเขาพระทอง** ครอบคลุมพื้นที่ตำบลเขาพระทองทั้งตำบล
- **องค์การบริหารส่วนตำบลนางหลง** ครอบคลุมพื้นที่ตำบลนางหลงทั้งตำบล

❖ ศาสนา

ส่วนใหญ่นับถือศาสนาพุทธ	คิดเป็นร้อยละ 98.7
ศาสนาอิสลาม	คิดเป็นร้อยละ 1.2
ศาสนาคริสต์	คิดเป็นร้อยละ 0.03
โดยมีสถาบันศาสนา	จำนวน 50 แห่ง
วัด	24 แห่ง
โบสถ์คริสต์	2 แห่ง
มัสยิด	3 แห่ง

❖ รายได้

รายได้เฉลี่ยของประชากร ประมาณ 46,727.49 บาท/คน/ปี

❖ การศึกษา

อำเภอชะอวดจัดการศึกษาในระบบโรงเรียน ตั้งแต่อนุบาลถึงชั้นมัธยมศึกษา ในสถานศึกษา ของรัฐบาลและเอกชน รวมทั้งสิ้น 64 โรง ดังนี้

- สังกัดคณะกรรมการการศึกษาขั้นพื้นฐาน 58 โรงเรียน
  (ประถมศึกษา 53 โรง มัธยมศึกษา 5 โรง)
- สังกัดสำนักงานคณะกรรมการการศึกษาเอกชน 5 โรงเรียน
- สังกัดสำนักงานตำรวจแห่งชาติ 1 โรงเรียน
- ศูนย์พัฒนาเด็กเล็กประจำตำบล 11 ศูนย์
- ศูนย์พัฒนาเด็กเล็กเทศบาลตำบลชะอวด 1 ศูนย์

นอกจากจัดการศึกษาในระบบโรงเรียนแล้ว ยังมีศูนย์บริการการศึกษานอกโรงเรียนอีกหนึ่งศูนย์

❖ สาธารณสุข

จำนวนสถานบริการสาธารณสุขของอำเภอชะอวด มีดังนี้

- โรงพยาบาลชะอวด	1 แห่ง
- สำนักงานสาธารณสุข	1 แห่ง
- โรงพยาบาลชุมชนประจำตำบล	16 แห่ง
- คลินิคแพทย์	3 แห่ง
- คลินิคพยาบาล	6 แห่ง
-คลินิกทันตแพทย์	2 แห่ง

- ร้านขายยาแผนปัจจุบัน 13 แห่ง
- ร้านขายยาแผนโบราณ 3 แห่ง
- ศูนย์ควบคุมโรคติดต่อ 1 แห่ง

❖ การคมนาคม

มีเส้นทางคมนาคมสายหลัก คือ ทางบก มี 2 เส้นทาง ดังนี้

1.รถยนต์	1. ทางหลวงแผ่นดินสายเอเซีย ทุ่งสง – พัทลุง
	2 .ทางหลวงแผ่นดินสายชะอวด – บ้านตูล – บ่อล้อ – นครศรีธรรมราช
	3. ทางหลวงแผ่นดินสายชะอวด – แยกสายเอเชีย
	4. ทางหลวงแผ่นดินสายชะอวด – บ้านตูล – ควนหนองหงษ์
2.รถไฟ	- สถานีรถไฟ หมายเลขโทรศัพท์ 0-7535-6364

❖ ด้านการเกษตร และอุตสาหกรรม

1.ผลผลิตทางการเกษตรที่สำคัญ ได้แก่	1. ยางพารา 2. ข้าว 3. ปาล์ม 4. ผลไม้ เช่น เงาะ มังคุด ทุเรียน ลองกอง กล้วย ฯลฯ
2.ชื่อแหล่งน้ำที่สำคัญ ได้แก่(แม่น้ำ/บึง/คลอง)	1. คลองชะอวด 2. คลองลาไม 3. คลองบางกลม 4. คลองห้วยกรวด 5. อ่างเก็บน้ำห้วยน้ำใส
3.โรงงานอุตสาหกรรมที่สำคัญ ได้แก่	1. แสงพาราวู๊ด จำกัด ที่ตั้ง 9/2 ม.2 ต.ควนหนองหงษ์ อ.ชะอวด 2. หจก.สุดารัตน์ พาราวู๊ด ที่ตั้ง 225 ม.4 ต.วังอ่าง อ.ชะอวด 3. บ.ชูศักดิ์ยูเนียน พาราวู้ด จก. ที่ตั้ง 243 ม.9 ต.เกาะขันธ์ อ.ชะอวด 4. โรงอิฐ 40 โรง ที่ตั้ง อำเภอชะอวด

❖ ด้านเศรษฐกิจ

1. อาชีพหลัก ได้แก่
   1. ทำนา, ทำสวน
   2. ค้าขาย, เกษตรกรรม,เลี้ยงปลา
   3. รับจ้าง
2. อาชีพเสริม ได้แก่
   1. รับจ้างทั่วไป
   2. การฝึกอาชีพกลุ่มทอผ้า
   3. การหัตถกรรมกระจูด เช่น สานเสื่อกระจูด กระเป๋ากระจูด
3. จำนวนธนาคาร มี 5 แห่ง ได้แก่
   1. ธนาคารกรุงไทย โทร. 0-7538-1344-6
   2. ธนาคารออมสิน โทร. 0-7538-1290
   3. ธนาคาร ธกส. (สาขาชะอวด) โทร. 0-7538-1464
   4. ธนาคาร ธกส. (สาขาไม้เสียบ)
   5. ธนาคารไทยพาณิชย์

❖ ด้านทรัพยากรธรรมชาติที่สำคัญของอำเภอ

1. ไม้หลุมพอ ไม้ตะเคียน ไม้ไผ่ ไม้ยางงาม ไม้เสม็ด
2. แร่พลวง ฟอสฟอรัส โดโลไมต์
3. ดินลูกรัง ดินทราย
4. กระจูด
5. ปลาน้ำจืด
6. รังนกนางแอ่น

❖ แหล่งเรียนรู้และภูมิปัญญาท้องถิ่นในอำเภอชะอวด

- ป่าชุมชน “สวนสมเด็จเจ้าฟ้าหญิงจุฬาภรณ์”
- บ่อปลา “ สมเด็จเจ้าฟ้าหญิงจุฬาภรณ์”
- โรงอิฐมอญ
- ศูนย์ทอผ้า บ้านเนินมวง
- ห้องสมุดประชาชน / กศน.ชะอวด
- ชุมชนทำขนมฝั่งตก
- กลุ่มการละเล่นกลองยาวตำบลชะอวด
- รังนกนางแอ่นในเทศบาลชะอวด
- มโนราห์เสน่ห์น้อยดาวรุ่ง
- ชุมชนหาปลาน้ำจืดบ้านหยวนนก
- ชุมชนทำปลาดุกร้าบ้านควนราบ / ควนเคร็ง
- กลุ่มแปรรูปพริก บ้านขอนหาด
- การเลี้ยงปลาดุกโดยการนำน้ำหมักชีวภาพ บ้านขอนหาด
- กลุ่มแม่บ้านเครื่องแกง ท่าประจะ
- สถานีอนุรักษ์และพิทักษ์ป่าควนเคร็ง

- ศูนย์หัตถกรรมกระจูดตำบลเคร็ง
- ป่าพรุ ควนเคร็ง
- ชลประทานไม้เสียบ(เกาะร้าว)
- น้ำตกหนานสวรรค์
- วัดเขมาราม (วัดควนยาว)
- ถ้ำวังนายพุฒ
- ล่องแก่งหนานมดแดง
- สถานีควบคุมไฟป่าในพื้นที่ลุ่มน้ำปากพนัง
- นาคปลัดฟาร์ม (นกกรงหัวจุก)
- อ่างเก็บน้ำห้วยน้ำใส
- สำนักสงฆ์เขาพระทอง
- วัดเขาลำปะ
- น้ำตกหนานสวรรค์

โครงสร้างหลักสูตรสถานศึกษา
ชั้นมัธยมศึกษาตอนต้น (เริ่มใช้ปีการศึกษา 2568)

แผนการเรียน ชั้นมัธยมศึกษาตอนต้น

1. ห้องเรียนพิเศษวิทยาศาสตร์ - คณิตศาสตร์ (Science Math Program : SMP)
2. ห้องเรียนพิเศษส่งเสริมความสามารถนักเรียนทางด้านภาษาอังกฤษ (English Integration Development Program : EIDP)
3. ห้องเรียนส่งเสริมความเป็นเลิศทางด้านกีฬา (Sports Excellence Program : SEP)
4. ห้องเรียนวิทยาศาสตร์พลังสิบ (Ten Power Science Program : TPSP)
5. ห้องเรียนคู่ขนาน (Parallel Science Math Program : PSMP)
6. ห้องเรียนปกติ (Normal Program : NP)

โครงสร้างหลักสูตรโรงเรียนชะอวดวิทยาคาร
ชั้นมัธยมศึกษาตอนต้น ห้องพิเศษวิทยาศาสตร์-คณิตศาสตร์
(Science Math Program : SMP)

ชั้นมัธยมศึกษาปีที่ 1 ภาคเรียนที่ 1			
รหัสวิชา	รายวิชา	นก.	ชม./ภาค
รายวิชาพื้นฐาน			
ท21101	ภาษาไทย 1	1.5	60
ค21101	คณิตศาสตร์พื้นฐาน 1	1.5	60
ว21101	วิทยาศาสตร์ 1	1.5	60
ส21101	สังคมศึกษา 1	1.5	60
ส21102	ประวัติศาสตร์ 1	0.5	20
พ21101	สุขศึกษา 1	0.5	20
พ21102	พลศึกษา 1 (ยืดหยุ่น)	0.5	20
ศ21101	ศิลปะ 1 (ดนตรี-นาฏศิลป์)	1.0	40
อ21101	ภาษาอังกฤษ 1	1.5	60
รวมเวลาเรียนรายวิชาพื้นฐาน		**10.0**	**400**
รายวิชาเพิ่มเติม			
ค21205	คณิตศาสตร์เพิ่มเติมเครือข่าย 1	1.0	40
ว21203	การสืบเสาะอย่างวิทยาศาสตร์	1.5	60
ว21205	การออกแบบอัลกอริทึมและการเขียนโปรแกรม	1.0	40
ส20231	ต้านทุจริต/หน้าที่พลเมือง 1	0.5	20
รวมเวลาเรียนรายวิชาเพิ่มเติม		**4.0**	**160**
รายวิชาเพิ่มพูน			
ค20201	เรขาคณิตกับGSP	1.0	40
รวมเวลาเรียนรายวิชาเพิ่มพูน		**1.0**	**40**
กิจกรรมพัฒนาผู้เรียน			
กิจกรรมแนะแนว			20
กิจกรรมลูกเสือ-เนตรนารี			20
กิจกรรมชุมนุม			10
กิจกรรมเพื่อสังคมและสาธารณประโยชน์			10
รวมเวลากิจกรรมพัฒนาผู้เรียน(3)			**60**
รวมเวลาเรียนตลอดภาคเรียน		**15.0**	**660**

ชั้นมัธยมศึกษาปีที่ 1 ภาคเรียนที่ 2			
รหัสวิชา	รายวิชา	นก.	ชม./ภาค
รายวิชาพื้นฐาน			
ท21102	ภาษาไทย 2	1.5	60
ค21102	คณิตศาสตร์พื้นฐาน 2	1.5	60
ว21102	วิทยาศาสตร์ 2	1.5	60
ว21103	เทคโนโลยี 1	1.0	40
ส21103	สังคมศึกษา 2	1.5	60
ส21104	ประวัติศาสตร์ 2	0.5	20
พ21103	สุขศึกษา 2	0.5	20
พ21104	พลศึกษา 2 (ตะกร้อ)	0.5	20
ศ21102	ศิลปะ2 (ทัศนศิลป์)	1.0	40
ง21101	การงานอาชีพ 1 (งานเกษตร)	1.0	40
อ21102	ภาษาอังกฤษ 2	1.5	60
รวมเวลาเรียนรายวิชาพื้นฐาน		**12.0**	**480**
รายวิชาเพิ่มเติม			
ค21206	คณิตศาสตร์เพิ่มเติมเครือข่าย 2	1.0	40
ว21204	เริ่มต้นโครงงาน	1.0	40
ส20232	ต้านทุจริต/หน้าที่พลเมือง 2	0.5	20
รวมเวลาเรียนรายวิชาเพิ่มเติม		**2.5**	**100**
รายวิชาเพิ่มพูน			
ว20224	ชีววิทยาเบื้องต้น	1.0	40
รวมเวลาเรียนรายวิชาเพิ่มพูน		**1.0**	**40**
กิจกรรมพัฒนาผู้เรียน			
กิจกรรมแนะแนว			20
กิจกรรมลูกเสือ-เนตรนารี			20
กิจกรรมชุมนุม			10
กิจกรรมเพื่อสังคมและสาธารณประโยชน์			10
รวมเวลากิจกรรมพัฒนาผู้เรียน(3)			**60**
รวมเวลาเรียนตลอดภาคเรียน		**15.5**	**680**

รวมเวลาเรียนตลอดทั้งปี 1,340 ชั่วโมง

โครงสร้างหลักสูตรโรงเรียนชะอวดวิทยาคาร

ชั้นมัธยมศึกษาตอนต้น ห้องพิเศษวิทยาศาสตร์-คณิตศาสตร์

(Science Math Program : SMP)

ชั้นมัธยมศึกษาปีที่ 2 ภาคเรียนที่ 1			
รหัสวิชา	**รายวิชา**	**นก.**	**ชม./ภาค**
รายวิชาพื้นฐาน			
ท22101	ภาษาไทย 3	1.5	60
ค22101	คณิตศาสตร์พื้นฐาน 3	1.5	60
ว22101	วิทยาศาสตร์ 3	1.5	60
ส22101	สังคมศึกษา 3	1.5	60
ส22102	ประวัติศาสตร์ 3	0.5	20
พ22101	สุขศึกษา 3	0.5	20
พ22102	พลศึกษา 3 (กรีฑา)	0.5	20
ศ22101	ศิลปะ 3 (ทัศนศิลป์)	1.0	40
ง22101	การงานอาชีพ 2 (งานบ้าน)	1.0	40
อ22101	ภาษาอังกฤษ 3	1.5	60
รวมเวลาเรียนรายวิชาพื้นฐาน		11.0	440
รายวิชาเพิ่มเติม			
ว20245	การเขียนโปรแกรมเบื้องต้น	1.0	40
ค22209	คณิตศาสตร์เพิ่มเติมเครือข่าย 3	1.0	40
ว22203	โครงงาน 1	1.5	60
ส20233	ต้านทุจริต/หน้าที่พลเมือง 3	0.5	20
รวมเวลาเรียนรายวิชาเพิ่มเติม		4.0	160
รายวิชาเพิ่มพูน			
ค20207	ความรู้พื้นฐานเกี่ยวกับการแก้ปัญหาคอมบินาทอริก	1.0	40
รวมเวลาเรียนรายวิชาเพิ่มพูน		1.0	40
กิจกรรมพัฒนาผู้เรียน			
กิจกรรมแนะแนว			20
กิจกรรมลูกเสือ-เนตรนารี			20
กิจกรรมชุมนุม			10
กิจกรรมเพื่อสังคมและสาธารณประโยชน์			10
รวมเวลากิจกรรมพัฒนาผู้เรียน			60
รวมเวลาเรียนตลอดภาคเรียน		**16.0**	**700**

ชั้นมัธยมศึกษาปีที่ 2 ภาคเรียนที่ 2			
รหัสวิชา	**รายวิชา**	**นก.**	**ชม./ภาค**
รายวิชาพื้นฐาน			
ท22102	ภาษาไทย 4	1.5	60
ค22102	คณิตศาสตร์พื้นฐาน 4	1.5	60
ว22102	วิทยาศาสตร์ 4	1.5	60
ว22103	เทคโนโลยี 2	1.0	40
ส22103	สังคมศึกษา 4	1.5	60
ส22104	ประวัติศาสตร์ 4	0.5	20
พ22103	สุขศึกษา 4	0.5	20
พ22104	พลศึกษา 4 (มวยไทย)	0.5	20
ศ22102	ศิลปะ 4 (ดนตรี-นาฏศิลป์)	1.0	40
อ22102	ภาษาอังกฤษ 4	1.5	60
รวมเวลาเรียนรายวิชาพื้นฐาน		11.0	440
รายวิชาเพิ่มเติม			
ค22210	คณิตศาสตร์เพิ่มเติมเครือข่าย 4	1.0	40
ว22204	โครงงาน 2	1.5	60
ท20221	การเขียนเชิงวิชาการ	1.0	40
ส20234	ต้านทุจริต/หน้าที่พลเมือง 4	0.5	20
รวมเวลาเรียนรายวิชาเพิ่มเติม		4.0	160
รายวิชาเพิ่มพูน			
ว20225	เคมีเบื้องต้น	1.0	40
รวมเวลาเรียนรายวิชาเพิ่มพูน		1.0	40
กิจกรรมพัฒนาผู้เรียน			
กิจกรรมแนะแนว			20
กิจกรรมลูกเสือ-เนตรนารี			20
กิจกรรมชุมนุม			10
กิจกรรมเพื่อสังคมและสาธารณประโยชน์			10
รวมเวลากิจกรรมพัฒนาผู้เรียน			60
รวมเวลาเรียนตลอดภาคเรียน		**16.0**	**700**

รวมเวลาเรียนตลอดทั้งปี 1,400 ชั่วโมง

หมายเหตุ * สามารถใช้รายวิชาโครงงานคณิตศาสตร์ 1 เป็นรายวิชาตามข้อตามข้อกำหนดตามมาตรฐานสากล แทนรายวิชาการศึกษาค้นคว้าและสร้างองค์ความรู้ ได้

** สามารถใช้รายวิชาโครงงานคณิตศาสตร์2เป็นรายวิชาตามข้อตามข้อกำหนดตามมาตรฐานสากล แทนรายวิชาการสื่อสารและการนำเสนอ ได้



หลักสูตรสถานศึกษาโรงเรียนชะอวดวิทยาคาร

โครงสร้างหลักสูตรโรงเรียนชะอวดวิทยาคาร

ชั้นมัธยมศึกษาตอนต้น ห้องพิเศษวิทยาศาสตร์-คณิตศาสตร์

(Science Math Program : SMP)

ชั้นมัธยมศึกษาปีที่ 3 ภาคเรียนที่ 1			
รหัสวิชา	รายวิชา	นก.	ชม./ภาค
รายวิชาพื้นฐาน			
ท23101	ภาษาไทย 5	1.5	60
ค23101	คณิตศาสตร์พื้นฐาน 5	1.5	60
ว23101	วิทยาศาสตร์ 5	1.5	60
ว23103	เทคโนโลยี 3	1.0	40
ส23101	สังคมศึกษา 5	1.5	60
ส23102	ประวัติศาสตร์ 5	0.5	20
พ23101	สุขศึกษา 5	0.5	20
พ23102	พลศึกษา 5 (บาสเกตบอล)	0.5	20
ศ23101	ศิลปะ 5 (ดนตรี-นาฏศิลป์)	1.0	40
อ23101	ภาษาอังกฤษ 5	1.5	60
รวมเวลาเรียนรายวิชาพื้นฐาน		11.0	440
รายวิชาเพิ่มเติม			
ค23203	คณิตศาสตร์เพิ่มเติมเครือข่าย 5	1.0	40
ว23225	การสื่อสารและนำเสนอ	1.0	40
ว23203	Science English 1	1.0	40
ส20235	ต้านทุจริต/หน้าที่พลเมือง 5	0.5	20
รวมเวลาเรียนรายวิชาเพิ่มเติม		3.5	140
รายวิชาเพิ่มพูน			
ค20208	สถิติเบื้องต้น	1.0	40
รวมเวลาเรียนรายวิชาเพิ่มพูน		1.0	40
กิจกรรมพัฒนาผู้เรียน			
กิจกรรมแนะแนว			20
กิจกรรมลูกเสือ-เนตรนารี			20
กิจกรรมชุมนุม			10
กิจกรรมเพื่อสังคมและสาธารณประโยชน์บูรณาการกับ IS3			10
รวมเวลากิจกรรมพัฒนาผู้เรียน			60
รวมเวลาเรียนตลอดภาคเรียน		15.5	680

ชั้นมัธยมศึกษาปีที่ 3 ภาคเรียนที่ 2			
รหัสวิชา	รายวิชา	นก.	ชม./ภาค
รายวิชาพื้นฐาน			
ท23102	ภาษาไทย 6	1.5	60
ค23102	คณิตศาสตร์พื้นฐาน 6	1.5	60
ว23102	วิทยาศาสตร์ 6	1.5	60
ส23103	สังคมศึกษา 6	1.5	60
ส23104	ประวัติศาสตร์ 6	0.5	20
พ23103	สุขศึกษา 6	0.5	20
พ23104	พลศึกษา 6 (วอลเลย์บอล)	0.5	20
ศ23102	ศิลปะ 6 (ทัศนศิลป์)	1.0	40
ง23101	การงานอาชีพ 3 (งานช่าง)	1.0	40
อ23102	ภาษาอังกฤษ 6	1.5	60
รวมเวลาเรียนรายวิชาพื้นฐาน		11.0	440
รายวิชาเพิ่มเติม			
ค23204	คณิตศาสตร์เพิ่มเติมเครือข่าย 6	1.0	40
ว23204	Science English 2	1.0	40
ส20236	ต้านทุจริต/หน้าที่พลเมือง 6	0.5	20
รวมเวลาเรียนรายวิชาเพิ่มเติม		2.5	100
รายวิชาเพิ่มพูน			
ว20226	ฟิสิกส์เบื้องต้น	1.0	40
รวมเวลาเรียนรายวิชาเพิ่มพูน		1.0	40
กิจกรรมพัฒนาผู้เรียน			
กิจกรรมแนะแนว			20
กิจกรรมลูกเสือ-เนตรนารี			20
กิจกรรมชุมนุม			10
กิจกรรมเพื่อสังคมและสาธารณประโยชน์			10
รวมเวลากิจกรรมพัฒนาผู้เรียน			60
รวมเวลาเรียนตลอดภาคเรียน		14.5	640

รวมเวลาเรียนตลอดทั้งปี 1,320 ชั่วโมง

รวม เวลาเรียนวิชาพื้นฐาน 3 ปี 2,640 ชั่วโมง (66 หน่วยกิต)

รวม เวลาเรียนกิจกรรมพัฒนาผู้เรียน 3 ปี 360 ชั่วโมง

รวมเวลาเรียนวิชาเพิ่มเติม 3 ปี 1,060 ชั่วโมง (26.5 หน่วยกิต)

รวมเวลากิจกรรมเพื่อสังคมและสาธารณประโยชน์ 3 ปี 60 ชั่วโมง

รวมเวลาเรียนตลอด 3 ปี **4,060 ชั่วโมง**



หลักสูตรสถานศึกษาโรงเรียนชะอวดวิทยาคาร

โครงสร้างหลักสูตรโรงเรียนชะอวดวิทยาคาร

ชั้นมัธยมศึกษาตอนต้น ห้องเรียนพิเศษส่งเสริมความสามารถนักเรียนทางด้านภาษาอังกฤษ

(English Integration Development Program : EIDP)

ชั้นมัธยมศึกษาปีที่ 1 ภาคเรียนที่ 1			
รหัสวิชา	**รายวิชา**	**นก.**	**ชม./ภาค**
รายวิชาพื้นฐาน			
ท21101	ภาษาไทย 1	1.5	60
ค21101	คณิตศาสตร์พื้นฐาน 1	1.5	60
ว21101	วิทยาศาสตร์ 1	1.5	60
ส21101	สังคมศึกษา 1	1.5	60
ส21102	ประวัติศาสตร์ 1	0.5	20
พ21101	สุขศึกษา 1	0.5	20
พ21102	พลศึกษา 1 (ยืดหยุ่น)	0.5	20
ศ21101	ศิลปะ 1 (ดนตรี-นาฏศิลป์)	1.0	40
อ21101	ภาษาอังกฤษ 1	1.5	60
รวมเวลาเรียนรายวิชาพื้นฐาน		10.0	400
รายวิชาเพิ่มเติม			
อ20203	ภาษาอังกฤษฟัง-พูด 1	1.0	40
อ21203	รู้รอบคำศัพท์ภาษาอังกฤษ	1.0	40
ส20231	ต้านทุจริต/หน้าที่พลเมือง 1	0.5	20
ว20246	ออกแบบเทคโนโลยี1	1.0	40
จ20201	ภาษาจีนในชีวิตประจำวัน 1	1.0	40
รวมเวลาเรียนรายวิชาเพิ่มเติม		4.5	180
กิจกรรมพัฒนาผู้เรียน			
กิจกรรมแนะแนว			20
กิจกรรมลูกเสือ-เนตรนารี			20
กิจกรรมชุมนุม			10
กิจกรรมเพื่อสังคมและสาธารณประโยชน์			10
รวมเวลากิจกรรมพัฒนาผู้เรียน			60
รวมเวลาเรียนตลอดภาคเรียน		**14.5**	**640**

ชั้นมัธยมศึกษาปีที่ 1 ภาคเรียนที่ 2			
รหัสวิชา	**รายวิชา**	**นก.**	**ชม./ภาค**
รายวิชาพื้นฐาน			
ท21102	ภาษาไทย 2	1.5	60
ค21102	คณิตศาสตร์พื้นฐาน 2	1.5	60
ว21102	วิทยาศาสตร์ 2	1.5	60
ว21103	เทคโนโลยี 1	1.0	40
ส21103	สังคมศึกษา 2	1.5	60
ส21104	ประวัติศาสตร์ 2	0.5	20
พ21103	สุขศึกษา 2	0.5	20
พ21104	พลศึกษา 2 (ตะกร้อ)	0.5	20
ศ21102	ศิลปะ2 (ทัศนศิลป์)	1.0	40
ง21101	การงานอาชีพ 1 (งานเกษตร)	1.0	40
อ21102	ภาษาอังกฤษ 2	1.5	60
รวมเวลาเรียนรายวิชาพื้นฐาน		12.0	480
รายวิชาเพิ่มเติม			
อ20204	ภาษาอังกฤษฟัง-พูด 2	1.0	40
อ21204	ภาษาอังกฤษในสื่อสังคมออนไลน์	1.0	40
ส20232	ต้านทุจริต/หน้าที่พลเมือง 2	0.5	20
จ20202	ภาษาจีนในชีวิตประจำวัน 2	1.0	40
รวมเวลาเรียนรายวิชาเพิ่มเติม		3.5	140
กิจกรรมพัฒนาผู้เรียน			
กิจกรรมแนะแนว			20
กิจกรรมลูกเสือ-เนตรนารี			20
กิจกรรมชุมนุม			10
กิจกรรมเพื่อสังคมและสาธารณประโยชน์			10
รวมเวลากิจกรรมพัฒนาผู้เรียน			60
รวมเวลาเรียนตลอดภาคเรียน		**15.5**	**680**

รวมเวลาเรียนตลอดทั้งปี 1,320 ชั่วโมง



หลักสูตรสถานศึกษาโรงเรียนชะอวดวิทยาคาร

โครงสร้างหลักสูตรโรงเรียนชะอวดวิทยาคาร

ชั้นมัธยมศึกษาตอนต้น ห้องเรียนพิเศษส่งเสริมความสามารถนักเรียนทางด้านภาษาอังกฤษ

(English Integration Development Program : EIDP)

ชั้นมัธยมศึกษาปีที่ 2 ภาคเรียนที่ 1			
รหัสวิชา	รายวิชา	นก.	ชม./ภาค
รายวิชาพื้นฐาน			
ท22101	ภาษาไทย 3	1.5	60
ค22101	คณิตศาสตร์พื้นฐาน 3	1.5	60
ว22101	วิทยาศาสตร์ 3	1.5	60
ส22101	สังคมศึกษา 3	1.5	60
ส22102	ประวัติศาสตร์ 3	0.5	20
พ22101	สุขศึกษา 3	0.5	20
พ22102	พลศึกษา 3 (กรีฑา)	0.5	20
ศ22101	ศิลปะ 3 (ทัศนศิลป์)	1.0	40
ง22101	การงานอาชีพ 2 (งานบ้าน)	1.0	40
อ22101	ภาษาอังกฤษ 3	1.5	60
รวมเวลาเรียนรายวิชาพื้นฐาน		11.0	440
รายวิชาเพิ่มเติม			
อ20205	ภาษาอังกฤษฟัง-พูด 3	1.0	40
อ22201	ภาษาอังกฤษอ่าน-เขียน 1	1.0	40
ส20233	ต้านทุจริต/หน้าที่พลเมือง 3	0.5	20
ว20247	ออกแบบเทคโนโลยี2	1.0	40
จ20207	ภาษาจีนสนทนา 1	0.5	20
รวมเวลาเรียนรายวิชาเพิ่มเติม		4.0	160
กิจกรรมพัฒนาผู้เรียน			
กิจกรรมแนะแนว			20
กิจกรรมลูกเสือ-เนตรนารี			20
กิจกรรมชุมนุม			10
กิจกรรมเพื่อสังคมและสาธารณประโยชน์			10
รวมเวลากิจกรรมพัฒนาผู้เรียน			60
รวมเวลาเรียนตลอดภาคเรียน		15.0	660

ชั้นมัธยมศึกษาปีที่ 2 ภาคเรียนที่ 2			
รหัสวิชา	รายวิชา	นก.	ชม./ภาค
รายวิชาพื้นฐาน			
ท22102	ภาษาไทย 4	1.5	60
ค22102	คณิตศาสตร์พื้นฐาน 4	1.5	60
ว22102	วิทยาศาสตร์ 4	1.5	60
ว22103	เทคโนโลยี 2	1.0	40
ส22103	สังคมศึกษา 4	1.5	60
ส22104	ประวัติศาสตร์ 4	0.5	20
พ22103	สุขศึกษา 4	0.5	20
พ22104	พลศึกษา 4 (มวยไทย)	0.5	20
ศ22102	ศิลปะ 4 (ดนตรี-นาฏศิลป์)	1.0	40
อ22102	ภาษาอังกฤษ 4	1.5	60
รวมเวลาเรียนรายวิชาพื้นฐาน		11.0	440
รายวิชาเพิ่มเติม			
อ20206	ภาษาอังกฤษฟัง-พูด 4	1.0	40
อ22202	ภาษาอังกฤษอ่าน-เขียน 2	1.0	40
ส20234	ต้านทุจริต/หน้าที่พลเมือง 4	0.5	20
จ20208	ภาษาจีนสนทนา 2	0.5	20
รวมเวลาเรียนรายวิชาเพิ่มเติม		3.0	120
กิจกรรมพัฒนาผู้เรียน			
กิจกรรมแนะแนว			20
กิจกรรมลูกเสือ-เนตรนารี			20
กิจกรรมชุมนุม			10
กิจกรรมเพื่อสังคมและสาธารณประโยชน์			10
รวมเวลากิจกรรมพัฒนาผู้เรียน			60
รวมเวลาเรียนตลอดภาคเรียน		14.0	620

รวมเวลาเรียนตลอดทั้งปี 1,280 ชั่วโมง

โครงสร้างหลักสูตรโรงเรียนชะอวดวิทยาคาร

ชั้นมัธยมศึกษาตอนต้น ห้องเรียนพิเศษส่งเสริมความสามารถนักเรียนทางด้านภาษาอังกฤษ

(English Integration Development Program : EIDP)

ชั้นมัธยมศึกษาปีที่ 3 ภาคเรียนที่ 1			
รหัสวิชา	รายวิชา	นก.	ชม./ภาค
รายวิชาพื้นฐาน			
ท23101	ภาษาไทย 5	1.5	60
ค23101	คณิตศาสตร์พื้นฐาน 5	1.5	60
ว23101	วิทยาศาสตร์ 5	1.5	60
ว23103	เทคโนโลยี 3	1.0	40
ส23101	สังคมศึกษา 5	1.5	60
ส23102	ประวัติศาสตร์ 5	0.5	20
พ23101	สุขศึกษา 5	0.5	20
พ23102	พลศึกษา 5 (บาสเกตบอล)	0.5	20
ศ23101	ศิลปะ 5 (ดนตรี-นาฏศิลป์)	1.0	40
อ23101	ภาษาอังกฤษ 5	1.5	60
รวมเวลาเรียนรายวิชาพื้นฐาน		11.0	440
รายวิชาเพิ่มเติม			
อ20207	ภาษาอังกฤษฟัง-พูด 5	1.0	40
อ23205	ภาษาอังกฤษรอบรู้ 1	1.0	40
อ23203	การอ่านภาษาอังกฤษสื่อความ 1	1.0	40
ส20235	ต้านทุจริต/หน้าที่พลเมือง 5	0.5	20
รวมเวลาเรียนรายวิชาเพิ่มเติม		3.5	140
กิจกรรมพัฒนาผู้เรียน			
กิจกรรมแนะแนว			20
กิจกรรมลูกเสือ-เนตรนารี			20
กิจกรรมชุมนุม			10
กิจกรรมเพื่อสังคมและสาธารณประโยชน์			10
รวมเวลากิจกรรมพัฒนาผู้เรียน			60
รวมเวลาเรียนตลอดภาคเรียน		**14.5**	**640**

ชั้นมัธยมศึกษาปีที่ 3 ภาคเรียนที่ 2			
รหัสวิชา	รายวิชา	นก.	ชม./ภาค
รายวิชาพื้นฐาน			
ท23102	ภาษาไทย 6	1.5	60
ค23102	คณิตศาสตร์พื้นฐาน 6	1.5	60
ว23102	วิทยาศาสตร์ 6	1.5	60
ส23103	สังคมศึกษา 6	1.5	60
ส23104	ประวัติศาสตร์ 6	0.5	20
พ23103	สุขศึกษา 6	0.5	20
พ23104	พลศึกษา 6 (วอลเลย์บอล)	0.5	20
ศ23102	ศิลปะ 6 (ทัศนศิลป์)	1.0	40
ง23101	การงานอาชีพ 3 (งานช่าง)	1.0	40
อ23102	ภาษาอังกฤษ 6	1.5	60
รวมเวลาเรียนรายวิชาพื้นฐาน		11.0	440
รายวิชาเพิ่มเติม			
อ20208	ภาษาอังกฤษฟัง-พูด 6	1.0	40
อ23206	ภาษาอังกฤษรอบรู้ 2	1.0	40
อ23204	การอ่านภาษาอังกฤษสื่อความ 2	1.0	40
ส20236	ต้านทุจริต/หน้าที่พลเมือง 6	0.5	20
รวมเวลาเรียนรายวิชาเพิ่มเติม		3.5	140
กิจกรรมพัฒนาผู้เรียน			
กิจกรรมแนะแนว			20
กิจกรรมลูกเสือ-เนตรนารี			20
กิจกรรมชุมนุม			10
กิจกรรมเพื่อสังคมและสาธารณประโยชน์			10
รวมเวลากิจกรรมพัฒนาผู้เรียน			60
รวมเวลาเรียนตลอดภาคเรียน		**14.5**	**640**

รวมเวลาเรียนตลอดทั้งปี 1,280 ชั่วโมง

รวม เวลาเรียนวิชาพื้นฐาน 3 ปี 2,640 ชั่วโมง (66 หน่วยกิต) รวมเวลาเรียนวิชาเพิ่มเติม 3 ปี 880 ชั่วโมง (22 หน่วยกิต)

รวม เวลาเรียนกิจกรรมพัฒนาผู้เรียน 3 ปี 360 ชั่วโมง รวมเวลากิจกรรมเพื่อสังคมและสาธารณประโยชน์ 3 ปี 60 ชั่วโมง

รวมเวลาเรียนตลอด 3 ปี 3,880 ชั่วโมง



หลักสูตรสถานศึกษาโรงเรียนชะอวดวิทยาคาร

โครงสร้างหลักสูตรโรงเรียนชะอวดวิทยาคาร

ชั้นมัธยมศึกษาตอนต้น ห้องเรียนส่งเสริมความเป็นเลิศทางด้านกีฬา

(Sports Excellence Program : SEP)

ชั้นมัธยมศึกษาปีที่ 1 ภาคเรียนที่ 1			
รหัสวิชา	รายวิชา	นก.	ชม./ภาค
รายวิชาพื้นฐาน			
ท21101	ภาษาไทย 1	1.5	60
ค21101	คณิตศาสตร์พื้นฐาน 1	1.5	60
ว21101	วิทยาศาสตร์ 1	1.5	60
ส21101	สังคมศึกษา 1	1.5	60
ส21102	ประวัติศาสตร์ 1	0.5	20
พ21101	สุขศึกษา 1	0.5	20
พ21102	พลศึกษา 1 (ยืดหยุ่น)	0.5	20
ศ21101	ศิลปะ 1 (ดนตรี-นาฏศิลป์)	1.0	40
อ21101	ภาษาอังกฤษ 1	1.5	60
รวมเวลาเรียนรายวิชาพื้นฐาน		**10.0**	**400**
รายวิชาเพิ่มเติม			
ว20246	ออกแบบเทคโนโลยี1	1.0	40
ส20231	ต้านทุจริต/หน้าที่พลเมือง 1	0.5	20
พ20208	เซปักตะกร้อ	1.0	40
พ21201	กีฬาเพื่อความเป็นเลิศ (กรีฑา1)	1.0	40
รวมเวลาเรียนรายวิชาเพิ่มเติม		**3.5**	**140**
กิจกรรมพัฒนาผู้เรียน			
กิจกรรมแนะแนว			20
กิจกรรมลูกเสือ-เนตรนารี			20
กิจกรรมชุมนุม			10
กิจกรรมเพื่อสังคมและสาธารณประโยชน์			10
รวมเวลากิจกรรมพัฒนาผู้เรียน			**60**
รวมเวลาเรียนตลอดภาคเรียน		**13.5**	**600**

ชั้นมัธยมศึกษาปีที่ 1 ภาคเรียนที่ 2			
รหัสวิชา	รายวิชา	นก.	ชม./ภาค
รายวิชาพื้นฐาน			
ท21102	ภาษาไทย 2	1.5	60
ค21102	คณิตศาสตร์พื้นฐาน 2	1.5	60
ว21102	วิทยาศาสตร์ 2	1.5	60
ว21103	เทคโนโลยี 1	1.0	40
ส21103	สังคมศึกษา 2	1.5	60
ส21104	ประวัติศาสตร์ 2	0.5	20
พ21103	สุขศึกษา 2	0.5	20
พ21104	พลศึกษา 2 (ตะกร้อ)	0.5	20
ศ21102	ศิลปะ2 (ทัศนศิลป์)	1.0	40
ง21101	การงานอาชีพ 1 (งานเกษตร)	1.0	40
อ21102	ภาษาอังกฤษ 2	1.5	60
รวมเวลาเรียนรายวิชาพื้นฐาน		**12.0**	**480**
รายวิชาเพิ่มเติม			
ส20232	ต้านทุจริต/หน้าที่พลเมือง 2	0.5	20
พ21202	กีฬาเพื่อความเป็นเลิศ (ฟุตบอล1)	1.0	40
พ20216	การเคลื่อนไหวพื้นฐาน	1.0	40
รวมเวลาเรียนรายวิชาเพิ่มเติม		**2.5**	**100**
กิจกรรมพัฒนาผู้เรียน			
กิจกรรมแนะแนว			20
กิจกรรมลูกเสือ-เนตรนารี			20
กิจกรรมชุมนุม			10
กิจกรรมเพื่อสังคมและสาธารณประโยชน์			10
รวมเวลากิจกรรมพัฒนาผู้เรียน			**60**
รวมเวลาเรียนตลอดภาคเรียน		**14.5**	**640**

รวมเวลาเรียนตลอดทั้งปี 1,240 ชั่วโมง



หลักสูตรสถานศึกษาโรงเรียนชะอวดวิทยาคาร

โครงสร้างหลักสูตรโรงเรียนชะอวดวิทยาคาร

ชั้นมัธยมศึกษาตอนต้น ห้องเรียนส่งเสริมความเป็นเลิศทางด้านกีฬา

(Sports Excellence Program : SEP)

ชั้นมัธยมศึกษาปีที่ 2 ภาคเรียนที่ 1			
รหัสวิชา	รายวิชา	นก.	ชม./ภาค
รายวิชาพื้นฐาน			
ท22101	ภาษาไทย 3	1.5	60
ค22101	คณิตศาสตร์พื้นฐาน 3	1.5	60
ว22101	วิทยาศาสตร์ 3	1.5	60
ส22101	สังคมศึกษา 3	1.5	60
ส22102	ประวัติศาสตร์ 3	0.5	20
พ22101	สุขศึกษา 3	0.5	20
พ22102	พลศึกษา 3 (กรีฑา)	0.5	20
ศ22101	ศิลปะ 3 (ทัศนศิลป์)	1.0	40
ง22101	การงานอาชีพ 2 (งานบ้าน)	1.0	40
อ22101	ภาษาอังกฤษ 3	1.5	60
รวมเวลาเรียนรายวิชาพื้นฐาน		**11.0**	**440**
รายวิชาเพิ่มเติม			
ว20247	ออกแบบเทคโนโลยี2	1.0	40
ส20233	ต้านทุจริต/หน้าที่พลเมือง 3	0.5	20
I20201	การศึกษาค้นคว้าและสร้างองค์ความรู้ (IS1)	1.0	40
พ20204	ฟุตซอล	1.0	40
พ22201	กีฬาเพื่อความเป็นเลิศ (กรีฑา2)	1.0	40
รวมเวลาเรียนรายวิชาเพิ่มเติม		**4.5**	**180**
กิจกรรมพัฒนาผู้เรียน			
กิจกรรมแนะแนว			20
กิจกรรมลูกเสือ-เนตรนารี			20
กิจกรรมชุมนุม			10
กิจกรรมเพื่อสังคมและสาธารณประโยชน์			10
รวมเวลากิจกรรมพัฒนาผู้เรียน			**60**
รวมเวลาเรียนตลอดภาคเรียน		**15.5**	**680**

ชั้นมัธยมศึกษาปีที่ 2 ภาคเรียนที่ 2			
รหัสวิชา	รายวิชา	นก.	ชม./ภาค
รายวิชาพื้นฐาน			
ท22102	ภาษาไทย 4	1.5	60
ค22102	คณิตศาสตร์พื้นฐาน 4	1.5	60
ว22102	วิทยาศาสตร์ 4	1.5	60
ว22103	เทคโนโลยี 2	1.0	40
ส22103	สังคมศึกษา 4	1.5	60
ส22104	ประวัติศาสตร์ 4	0.5	20
พ22103	สุขศึกษา 4	0.5	20
พ22104	พลศึกษา 4 (มวยไทย)	0.5	20
ศ22102	ศิลปะ 4 (ดนตรี-นาฏศิลป์)	1.0	40
อ22102	ภาษาอังกฤษ 4	1.5	60
รวมเวลาเรียนรายวิชาพื้นฐาน		**11.0**	**440**
รายวิชาเพิ่มเติม			
ส20234	ต้านทุจริต/หน้าที่พลเมือง 4	0.5	20
I20202	การสื่อสารและการนำเสนอ (IS2)	1.0	40
พ20215	คีตะมวยไทย	1.0	40
พ22202	กีฬาเพื่อความเป็นเลิศ 4 (ฟุตบอล2)	1.0	40
รวมเวลาเรียนรายวิชาเพิ่มเติม		**3.5**	**140**
กิจกรรมพัฒนาผู้เรียน			
กิจกรรมแนะแนว			20
กิจกรรมลูกเสือ-เนตรนารี			20
กิจกรรมชุมนุม			10
กิจกรรมเพื่อสังคมและสาธารณประโยชน์ (IS3)			10
รวมเวลากิจกรรมพัฒนาผู้เรียน			**60**
รวมเวลาเรียนตลอดภาคเรียน		**14.5**	**640**

รวมเวลาเรียนตลอดทั้งปี 1,320 ชั่วโมง



หลักสูตรสถานศึกษาโรงเรียนชะอวดวิทยาคาร

โครงสร้างหลักสูตรโรงเรียนชะอวดวิทยาคาร

ชั้นมัธยมศึกษาตอนต้น ห้องเรียนส่งเสริมความเป็นเลิศทางด้านกีฬา

(Sports Excellence Program : SEP)

ชั้นมัธยมศึกษาปีที่ 3 ภาคเรียนที่ 1			
รหัสวิชา	รายวิชา	นก.	ชม./ภาค
รายวิชาพื้นฐาน			
ท23101	ภาษาไทย 5	1.5	60
ค23101	คณิตศาสตร์พื้นฐาน 5	1.5	60
ว23101	วิทยาศาสตร์ 5	1.5	60
ว23103	เทคโนโลยี 3	1.0	40
ส23101	สังคมศึกษา 5	1.5	60
ส23102	ประวัติศาสตร์ 5	0.5	20
พ23101	สุขศึกษา 5	0.5	20
พ23102	พลศึกษา 5 (บาสเกตบอล)	0.5	20
ศ23101	ศิลปะ 5 (ดนตรี-นาฏศิลป์)	1.0	40
อ23101	ภาษาอังกฤษ 5	1.5	60
รวมเวลาเรียนรายวิชาพื้นฐาน		11.0	440
รายวิชาเพิ่มเติม			
ส20235	ต้านทุจริต/หน้าที่พลเมือง 5	0.5	20
ง20218	โครงงานอาชีพ	1.0	40
พ20206	เปตอง	1.0	40
พ23201	กีฬาเพื่อความเป็นเลิศ (กรีฑา3)	1.0	40
รวมเวลาเรียนรายวิชาเพิ่มเติม		3.5	140
กิจกรรมพัฒนาผู้เรียน			
กิจกรรมแนะแนว			20
กิจกรรมลูกเสือ-เนตรนารี			20
กิจกรรมชุมนุม			10
กิจกรรมเพื่อสังคมและสาธารณประโยชน์บูรณาการกับ IS3			10
รวมเวลากิจกรรมพัฒนาผู้เรียน			60
รวมเวลาเรียนตลอดภาคเรียน		**14.5**	**640**

ชั้นมัธยมศึกษาปีที่ 3 ภาคเรียนที่ 2			
รหัสวิชา	รายวิชา	นก.	ชม./ภาค
รายวิชาพื้นฐาน			
ท23102	ภาษาไทย 6	1.5	60
ค23102	คณิตศาสตร์พื้นฐาน 6	1.5	60
ว23102	วิทยาศาสตร์ 6	1.5	60
ส23103	สังคมศึกษา 6	1.5	60
ส23104	ประวัติศาสตร์ 6	0.5	20
พ23103	สุขศึกษา 6	0.5	20
พ23104	พลศึกษา 6 (วอลเลย์บอล)	0.5	20
ศ23102	ศิลปะ 6 (ทัศนศิลป์)	1.0	40
ง23101	การงานอาชีพ 3 (งานช่าง)	1.0	40
อ23102	ภาษาอังกฤษ 6	1.5	60
รวมเวลาเรียนรายวิชาพื้นฐาน		11.0	440
รายวิชาเพิ่มเติม			
ส20236	ต้านทุจริต/หน้าที่พลเมือง 6	0.5	20
พ20209	แบดมินตัน	1.0	40
พ23202	กีฬาเพื่อความเป็นเลิศ 6 (ฟุตบอล3)	1.0	40
รวมเวลาเรียนรายวิชาเพิ่มเติม		2.5	100
กิจกรรมพัฒนาผู้เรียน			
กิจกรรมแนะแนว			20
กิจกรรมลูกเสือ-เนตรนารี			20
กิจกรรมชุมนุม			10
กิจกรรมเพื่อสังคมและสาธารณประโยชน์			10
รวมเวลากิจกรรมพัฒนาผู้เรียน			60
รวมเวลาเรียนตลอดภาคเรียน		**13.5**	**600**

รวมเวลาเรียนตลอดทั้งปี 1,240 ชั่วโมง

รวม เวลาเรียนวิชาพื้นฐาน 3 ปี 2,640 ชั่วโมง (66 หน่วยกิต)

รวมเวลาเรียนวิชาเพิ่มเติม 3 ปี 800 ชั่วโมง (20 หน่วยกิต)

รวม เวลาเรียนกิจกรรมพัฒนาผู้เรียน 3 ปี 360 ชั่วโมง

รวมเวลากิจกรรมเพื่อสังคมและสาธารณประโยชน์ 3 ปี 60 ชั่วโมง

รวมเวลาเรียนตลอด 3 ปี 3,800 ชั่วโมง

โครงสร้างหลักสูตรโรงเรียนชะอวดวิทยาคาร

ชั้นมัธยมศึกษาตอนต้น ห้องเรียนวิทยาศาสตร์พลังสิบ

(Ten Power Science Program : TPSP)

ชั้นมัธยมศึกษาปีที่ 1 ภาคเรียนที่ 1			
รหัสวิชา	รายวิชา	นก.	ชม./ภาค
รายวิชาพื้นฐาน			
ท21101	ภาษาไทย 1	1.5	60
ค21101	คณิตศาสตร์พื้นฐาน 1	1.5	60
ว21101	วิทยาศาสตร์ 1	1.5	60
ส21101	สังคมศึกษา 1	1.5	60
ส21102	ประวัติศาสตร์ 1	0.5	20
พ21101	สุขศึกษา 1	0.5	20
พ21102	พลศึกษา 1 (ยืดหยุ่น)	0.5	20
ศ21101	ศิลปะ 1 (ดนตรี-นาฏศิลป์)	1.0	40
อ21101	ภาษาอังกฤษ 1	1.5	60
รวมเวลาเรียนรายวิชาพื้นฐาน		10.0	400
รายวิชาเพิ่มเติม			
ว20229	วิทยาศาสตร์พลังสิบ1(ของเล่นของใช้)	1.0	40
ว20246	ออกแบบเทคโนโลยี1	1.0	40
ท21203	การอ่านและเสริมทักษะภาษาไทย	1.0	40
จ20201	ภาษาจีนในชีวิตประจำวัน1	1.0	40
ส20231	ต้านทุจริต/หน้าที่พลเมือง 1	0.5	20
รวมเวลาเรียนรายวิชาเพิ่มเติม		4.5	180
กิจกรรมพัฒนาผู้เรียน			
กิจกรรมแนะแนว			20
กิจกรรมลูกเสือ-เนตรนารี			20
กิจกรรมชุมนุม			10
กิจกรรมเพื่อสังคมและสาธารณประโยชน์			10
รวมเวลากิจกรรมพัฒนาผู้เรียน			60
รวมเวลาเรียนตลอดภาคเรียน		14.5	640

ชั้นมัธยมศึกษาปีที่ 1 ภาคเรียนที่ 2			
รหัสวิชา	รายวิชา	นก.	ชม./ภาค
รายวิชาพื้นฐาน			
ท21102	ภาษาไทย 2	1.5	60
ค21102	คณิตศาสตร์พื้นฐาน 2	1.5	60
ว21102	วิทยาศาสตร์ 2	1.5	60
ว21103	เทคโนโลยี 1	1.0	40
ส21103	สังคมศึกษา 2	1.5	60
ส21104	ประวัติศาสตร์ 2	0.5	20
พ21103	สุขศึกษา 2	0.5	20
พ21104	พลศึกษา 2 (ตะกร้อ)	0.5	20
ศ21102	ศิลปะ2 (ทัศนศิลป์)	1.0	40
ง21101	การงานอาชีพ 1 (งานเกษตร)	1.0	40
อ21102	ภาษาอังกฤษ 2	1.5	60
รวมเวลาเรียนรายวิชาพื้นฐาน		12.0	480
รายวิชาเพิ่มเติม			
ว20230	วิทยาศาสตร์พลังสิบ2 (พลังงานเพื่อการเกษตร)	1.0	40
ท21204	หนังสือเล่มเล็ก	1.0	40
จ20202	ภาษาจีนในชีวิตประจำวัน 2	1.0	40
ส20232	ต้านทุจริต/หน้าที่พลเมือง 2	0.5	20
รวมเวลาเรียนรายวิชาเพิ่มเติม		3.5	140
กิจกรรมพัฒนาผู้เรียน			
กิจกรรมแนะแนว			20
กิจกรรมลูกเสือ-เนตรนารี			20
กิจกรรมชุมนุม			10
กิจกรรมเพื่อสังคมและสาธารณประโยชน์			10
รวมเวลากิจกรรมพัฒนาผู้เรียน			60
รวมเวลาเรียนตลอดภาคเรียน		15.5	680

รวมเวลาเรียนตลอดทั้งปี 1,320 ชั่วโมง



หลักสูตรสถานศึกษาโรงเรียนชะอวดวิทยาคาร

โครงสร้างหลักสูตรโรงเรียนชะอวดวิทยาคาร

ชั้นมัธยมศึกษาตอนต้น ห้องเรียนวิทยาศาสตร์พลังสิบ

(Ten Power Science Program : TPSP)

ชั้นมัธยมศึกษาปีที่ 2 ภาคเรียนที่ 1			
รหัสวิชา	**รายวิชา**	**นก.**	**ชม./ภาค**
รายวิชาพื้นฐาน			
ท22101	ภาษาไทย 3	1.5	60
ค22101	คณิตศาสตร์พื้นฐาน 3	1.5	60
ว22101	วิทยาศาสตร์ 3	1.5	60
ส22101	สังคมศึกษา 3	1.5	60
ส22102	ประวัติศาสตร์ 3	0.5	20
พ22101	สุขศึกษา 3	0.5	20
พ22102	พลศึกษา 3 (กรีฑา)	0.5	20
ศ22101	ศิลปะ 3 (ทัศนศิลป์)	1.0	40
ง22101	การงานอาชีพ 2 (งานบ้าน)	1.0	40
อ22101	ภาษาอังกฤษ 3	1.5	60
รวมเวลาเรียนรายวิชาพื้นฐาน		11.0	440
รายวิชาเพิ่มเติม			
ว20231	วิทยาศาสตร์พลังสิบ3(วิทยาศาสตร์กับความงาม)	1.0	40
ว20247	ออกแบบเทคโนโลยี2	1.0	40
จ20207	ภาษาจีนสนทนา1	0.5	20
I20201	การศึกษาค้นคว้าและสร้างองค์ความรู้ (IS1)	1.0	40
ส20233	ต้านทุจริต/หน้าที่พลเมือง 3	0.5	20
รวมเวลาเรียนรายวิชาเพิ่มเติม		4.0	160
กิจกรรมพัฒนาผู้เรียน			
กิจกรรมแนะแนว			20
กิจกรรมลูกเสือ-เนตรนารี			20
กิจกรรมชุมนุม			10
กิจกรรมเพื่อสังคมและสาธารณประโยชน์			10
รวมเวลากิจกรรมพัฒนาผู้เรียน			60
รวมเวลาเรียนตลอดภาคเรียน		**15.0**	**660**

ชั้นมัธยมศึกษาปีที่ 2 ภาคเรียนที่ 2			
รหัสวิชา	**รายวิชา**	**นก.**	**ชม./ภาค**
รายวิชาพื้นฐาน			
ท22102	ภาษาไทย 4	1.5	60
ค22102	คณิตศาสตร์พื้นฐาน 4	1.5	60
ว22102	วิทยาศาสตร์ 4	1.5	60
ว22103	เทคโนโลยี 2	1.0	40
ส22103	สังคมศึกษา 4	1.5	60
ส22105	ประวัติศาสตร์ 4	0.5	20
พ22103	สุขศึกษา 4	0.5	20
พ22104	พลศึกษา 4 (มวยไทย)	0.5	20
ศ22102	ศิลปะ 4 (ดนตรี-นาฏศิลป์)	1.0	40
อ22102	ภาษาอังกฤษ 4	1.5	60
รวมเวลาเรียนรายวิชาพื้นฐาน		11.0	440
รายวิชาเพิ่มเติม			
ว20232	วิทยาศาสตร์พลังสิบ4(Robotics)	1.0	40
ง20216	OTOP เมืองชะอวด	1.0	40
จ20207	ภาษาจีนสนทนา1	0.5	20
I20202	การสื่อสารและการนำเสนอ (IS2)	1.0	40
ส20234	ต้านทุจริต/หน้าที่พลเมือง 4	0.5	20
รวมเวลาเรียนรายวิชาเพิ่มเติม		4.0	160
กิจกรรมพัฒนาผู้เรียน			
กิจกรรมแนะแนว			20
กิจกรรมลูกเสือ-เนตรนารี			20
กิจกรรมชุมนุม			10
กิจกรรมเพื่อสังคมและสาธารณประโยชน์			10
รวมเวลากิจกรรมพัฒนาผู้เรียน			60
รวมเวลาเรียนตลอดภาคเรียน		**15.0**	**660**

รวมเวลาเรียนตลอดทั้งปี 1,320 ชั่วโมง

หมายเหตุ * สามารถใช้รายวิชาวิทยาศาสตร์โลกทั้งระบบ 1เป็นรายวิชาตามข้อตามข้อกำหนดตามมาตรฐานสากล แทนรายวิชาการศึกษาค้นคว้าและสร้างองค์ความรู้ ได้

**สามารถใช้รายวิชาวิทยาศาสตร์โลกทั้งระบบ2เป็นรายวิชาตามข้อตามข้อกำหนดตามมาตรฐานสากลแทนรายวิชาการสื่อสารและการนำเสนอ และรายวิชากิจกรรมเพื่อสังคมและสาธารณประโยชน์ (IS3) ได้



หลักสูตรสถานศึกษาโรงเรียนชะอวดวิทยาคาร

โครงสร้างหลักสูตรโรงเรียนชะอวดวิทยาคาร

ชั้นมัธยมศึกษาตอนต้น ห้องเรียนวิทยาศาสตร์พลังสิบ

(Ten Power Science Program : TPSP)

ชั้นมัธยมศึกษาปีที่ 3 ภาคเรียนที่ 1			
รหัสวิชา	**รายวิชา**	**นก.**	**ชม./ภาค**
รายวิชาพื้นฐาน			
ท23101	ภาษาไทย 5	1.5	60
ค23101	คณิตศาสตร์พื้นฐาน 5	1.5	60
ว23101	วิทยาศาสตร์ 5	1.5	60
ว23103	เทคโนโลยี 3	1.0	40
ส23101	สังคมศึกษา 5	1.5	60
ส23102	ประวัติศาสตร์ 5	0.5	20
พ23101	สุขศึกษา 5	0.5	20
พ23102	พลศึกษา 5 (บาสเกตบอล)	0.5	20
ศ23101	ศิลปะ 5 (ดนตรี-นาฏศิลป์)	1.0	40
อ23101	ภาษาอังกฤษ 5	1.5	60
รวมเวลาเรียนรายวิชาพื้นฐาน		11.0	440
รายวิชาเพิ่มเติม			
ว20233	วิทยาศาสตร์พลังสิบ5 (Smart city And Data Science)	1.0	40
ง20218	โครงงานอาชีพ	1.0	40
ส20235	ต้านทุจริต/หน้าที่พลเมือง 5	0.5	20
รวมเวลาเรียนรายวิชาเพิ่มเติม		2.5	100
กิจกรรมพัฒนาผู้เรียน			
กิจกรรมแนะแนว			20
กิจกรรมลูกเสือ-เนตรนารี			20
กิจกรรมชุมนุม			10
กิจกรรมเพื่อสังคมและสาธารณประโยชน์บูรณาการกับ IS3			10
รวมเวลากิจกรรมพัฒนาผู้เรียน			60
รวมเวลาเรียนตลอดภาคเรียน		**13.5**	**600**

ชั้นมัธยมศึกษาปีที่ 3 ภาคเรียนที่ 2			
รหัสวิชา	**รายวิชา**	**นก.**	**ชม./ภาค**
รายวิชาพื้นฐาน			
ท23102	ภาษาไทย 6	1.5	60
ค23102	คณิตศาสตร์พื้นฐาน 6	1.5	60
ว23102	วิทยาศาสตร์ 6	1.5	60
ส23103	สังคมศึกษา 6	1.5	60
ส23105	ประวัติศาสตร์ 6	0.5	20
พ23103	สุขศึกษา 6	0.5	20
พ23104	พลศึกษา 6 (วอลเลย์บอล)	0.5	20
ศ23102	ศิลปะ 6 (ทัศนศิลป์)	1.0	40
ง23101	การงานอาชีพ 3 (งานช่าง)	1.0	40
อ23102	ภาษาอังกฤษ 6	1.5	60
รวมเวลาเรียนรายวิชาพื้นฐาน		11.0	440
รายวิชาเพิ่มเติม			
ว20234	วิทยาศาสตร์พลังสิบ6(ชุมชนสร้างสรรค์)	1.0	40
พ20213	เพศศึกษาในวัยรุ่น	1.0	40
ส20236	ต้านทุจริต/หน้าที่พลเมือง 6	0.5	20
รวมเวลาเรียนรายวิชาเพิ่มเติม		2.5	100
กิจกรรมพัฒนาผู้เรียน			
กิจกรรมแนะแนว			20
กิจกรรมลูกเสือ-เนตรนารี			20
กิจกรรมชุมนุม			10
กิจกรรมเพื่อสังคมและสาธารณประโยชน์			10
รวมเวลากิจกรรมพัฒนาผู้เรียน			60
รวมเวลาเรียนตลอดภาคเรียน		**13.5**	**600**

รวมเวลาเรียนตลอดทั้งปี 1,200 ชั่วโมง

รวม เวลาเรียนวิชาพื้นฐาน 3 ปี 2,640 ชั่วโมง (66 หน่วยกิต)

รวมเวลาเรียนวิชาเพิ่มเติม 3 ปี 840 ชั่วโมง (21 หน่วยกิต)

รวม เวลาเรียนกิจกรรมพัฒนาผู้เรียน 3 ปี 360 ชั่วโมง

รวมเวลากิจกรรมเพื่อสังคมและสาธารณประโยชน์ 3 ปี 60 ชั่วโมง

รวมเวลาเรียนตลอด 3 ปี 3,840 ชั่วโมง



หลักสูตรสถานศึกษาโรงเรียนชะอวดวิทยาคาร

โครงสร้างหลักสูตรโรงเรียนชะอวดวิทยาคาร

ชั้นมัธยมศึกษาตอนต้น ห้องคู่ขนาน

(Parallel Science Math Program : PSMP)

ชั้นมัธยมศึกษาปีที่ 1 ภาคเรียนที่ 1			
รหัสวิชา	รายวิชา	นก.	ชม./ภาค
รายวิชาพื้นฐาน			
ท21101	ภาษาไทย 1	1.5	60
ค21101	คณิตศาสตร์พื้นฐาน 1	1.5	60
ว21101	วิทยาศาสตร์ 1	1.5	60
ส21101	สังคมศึกษา 1	1.5	60
ส21102	ประวัติศาสตร์ 1	0.5	20
พ21101	สุขศึกษา 1	0.5	20
พ21102	พลศึกษา 1 (ยืดหยุ่น)	0.5	20
ศ21101	ศิลปะ 1 (ดนตรี-นาฏศิลป์)	1.0	40
อ21101	ภาษาอังกฤษ 1	1.5	60
รวมเวลาเรียนรายวิชาพื้นฐาน		10.0	400
รายวิชาเพิ่มเติม			
ว20246	ออกแบบเทคโนโลยี1	1.0	40
ค21203	คณิตศาสตร์เสริม 1	1.0	40
ว20220	ทักษะกระบวนการทางวิทยาศาสตร์	1.0	40
ส20231	ด้านทุจริต/หน้าที่พลเมือง 1	0.5	20
รวมเวลาเรียนรายวิชาเพิ่มเติม		3.5	140
กิจกรรมพัฒนาผู้เรียน			
กิจกรรมแนะแนว			20
กิจกรรมลูกเสือ-เนตรนารี			20
กิจกรรมชุมนุม			10
กิจกรรมเพื่อสังคมและสาธารณประโยชน์			10
รวมเวลากิจกรรมพัฒนาผู้เรียน			60
รวมเวลาเรียนตลอดภาคเรียน		13.5	600

ชั้นมัธยมศึกษาปีที่ 1 ภาคเรียนที่ 2			
รหัสวิชา	รายวิชา	นก.	ชม./ภาค
รายวิชาพื้นฐาน			
ท21102	ภาษาไทย 2	1.5	60
ค21102	คณิตศาสตร์พื้นฐาน 2	1.5	60
ว21102	วิทยาศาสตร์ 2	1.5	60
ว21103	เทคโนโลยี 1	1.0	40
ส21103	สังคมศึกษา 2	1.5	60
ส21104	ประวัติศาสตร์ 2	0.5	20
พ21103	สุขศึกษา 2	0.5	20
พ21104	พลศึกษา 2 (ตะกร้อ)	0.5	20
ศ21102	ศิลปะ2 (ทัศนศิลป์)	1.0	40
ง21101	การงานอาชีพ 1 (งานเกษตร)	1.0	40
อ21102	ภาษาอังกฤษ 2	1.5	60
รวมเวลาเรียนรายวิชาพื้นฐาน		12.0	480
รายวิชาเพิ่มเติม			
ค21204	คณิตศาสตร์เสริม 2	1.0	40
ส20232	ด้านทุจริต/หน้าที่พลเมือง 2	0.5	20
ว20223	ของเล่นเชิงวิทยาศาสตร์	1.0	40
รวมเวลาเรียนรายวิชาเพิ่มเติม		2.5	100
กิจกรรมพัฒนาผู้เรียน			
กิจกรรมแนะแนว			20
กิจกรรมลูกเสือ-เนตรนารี			20
กิจกรรมชุมนุม			10
กิจกรรมเพื่อสังคมและสาธารณประโยชน์			10
รวมเวลากิจกรรมพัฒนาผู้เรียน			60
รวมเวลาเรียนตลอดภาคเรียน		14.5	640

รวมเวลาเรียนตลอดทั้งปี 1,240 ชั่วโมง



หลักสูตรสถานศึกษาโรงเรียนชะอวดวิทยาคาร

โครงสร้างหลักสูตรโรงเรียนชะอวดวิทยาคาร

ชั้นมัธยมศึกษาตอนต้น ห้องคู่ขนาน

(Parallel Science Math Program : PSMP)

ชั้นมัธยมศึกษาปีที่ 2 ภาคเรียนที่ 1			
รหัสวิชา	**รายวิชา**	**นก.**	**ชม./ภาค**
รายวิชาพื้นฐาน			
ท22101	ภาษาไทย 3	1.5	60
ค22101	คณิตศาสตร์พื้นฐาน 3	1.5	60
ว22101	วิทยาศาสตร์ 3	1.5	60
ส22101	สังคมศึกษา 3	1.5	60
ส22102	ประวัติศาสตร์ 3	0.5	20
พ22101	สุขศึกษา 3	0.5	20
พ22102	พลศึกษา 3 (กรีฑา)	0.5	20
ศ22101	ศิลปะ 3 (ทัศนศิลป์)	1.0	40
ง22101	การงานอาชีพ 2 (งานบ้าน)	1.0	40
อ22101	ภาษาอังกฤษ 3	1.5	60
รวมเวลาเรียนรายวิชาพื้นฐาน		11.0	440
รายวิชาเพิ่มเติม			
ค22211	คณิตศาสตร์เสริม 3	1.0	40
ว20217	วิทยาศาสตร์โลกทั้งระบบ 1**	1.0	40
ว20247	ออกแบบเทคโนโลยี 2	1.0	40
จ20207	ภาษาจีนสนทนา 1	0.5	20
ส20233	ต้านทุจริต/หน้าที่พลเมือง 3	0.5	20
รวมเวลาเรียนรายวิชาเพิ่มเติม		4.0	160
กิจกรรมพัฒนาผู้เรียน			
กิจกรรมแนะแนว			20
กิจกรรมลูกเสือ-เนตรนารี			20
กิจกรรมชุมนุม			10
กิจกรรมเพื่อสังคมและสาธารณประโยชน์			10
รวมเวลากิจกรรมพัฒนาผู้เรียน			60
รวมเวลาเรียนตลอดภาคเรียน		**15.0**	**660**

ชั้นมัธยมศึกษาปีที่ 2 ภาคเรียนที่ 2			
รหัสวิชา	**รายวิชา**	**นก.**	**ชม./ภาค**
รายวิชาพื้นฐาน			
ท22102	ภาษาไทย 4	1.5	60
ค22102	คณิตศาสตร์พื้นฐาน 4	1.5	60
ว22102	วิทยาศาสตร์ 4	1.5	60
ว22103	เทคโนโลยี 2	1.0	40
ส22103	สังคมศึกษา 4	1.5	60
ส22104	ประวัติศาสตร์ 4	0.5	20
พ22103	สุขศึกษา 4	0.5	20
พ22104	พลศึกษา 4 (มวยไทย)	0.5	20
ศ22102	ศิลปะ 4 (ดนตรี-นาฏศิลป์)	1.0	40
อ22102	ภาษาอังกฤษ 4	1.5	60
รวมเวลาเรียนรายวิชาพื้นฐาน		11.0	440
รายวิชาเพิ่มเติม			
ค22212	คณิตศาสตร์เสริม 4	1.0	40
ว20219	วิทยาศาสตร์โลกทั้งระบบ 2**	1.0	40
จ20208	ภาษาจีนสนทนา 2	0.5	20
ส20234	ต้านทุจริต/หน้าที่พลเมือง 4	0.5	20
รวมเวลาเรียนรายวิชาเพิ่มเติม		3.0	120
กิจกรรมพัฒนาผู้เรียน			
กิจกรรมแนะแนว			20
กิจกรรมลูกเสือ-เนตรนารี			20
กิจกรรมชุมนุม			10
กิจกรรมเพื่อสังคมและสาธารณประโยชน์			10
รวมเวลากิจกรรมพัฒนาผู้เรียน			60
รวมเวลาเรียนตลอดภาคเรียน		**14.0**	**620**

รวมเวลาเรียนตลอดทั้งปี 1,280 ชั่วโมง

หมายเหตุ * สามารถใช้รายวิชาวิทยาศาสตร์โลกทั้งระบบ 1เป็นรายวิชาตามข้อตามข้อกำหนดตามมาตรฐานสากล แทนรายวิชาการศึกษาค้นคว้าและสร้างองค์ความรู้ ได้

**สามารถใช้รายวิชาวิทยาศาสตร์โลกทั้งระบบ2เป็นรายวิชาตามข้อตามข้อกำหนดตามมาตรฐานสากลแทนรายวิชาการสื่อสารและการนำเสนอ ได้



หลักสูตรสถานศึกษาโรงเรียนชะอวดวิทยาคาร

โครงสร้างหลักสูตรโรงเรียนชะอวดวิทยาคาร

ชั้นมัธยมศึกษาตอนต้น ห้องคู่ขนาน

(Parallel Science Math Program : PSMP)

ชั้นมัธยมศึกษาปีที่ 3 ภาคเรียนที่ 1			
รหัสวิชา	**รายวิชา**	**นก.**	**ชม./ภาค**
รายวิชาพื้นฐาน			
ท23101	ภาษาไทย 5	1.5	60
ค23101	คณิตศาสตร์พื้นฐาน 5	1.5	60
ว23101	วิทยาศาสตร์ 5	1.5	60
ว23103	เทคโนโลยี 3	1.0	40
ส23101	สังคมศึกษา 5	1.5	60
ส23102	ประวัติศาสตร์ 5	0.5	20
พ23101	สุขศึกษา 5	0.5	20
พ23102	พลศึกษา 5 (บาสเกตบอล)	0.5	20
ศ23101	ศิลปะ 5 (ดนตรี-นาฏศิลป์)	1.0	40
อ23101	ภาษาอังกฤษ 5	1.5	60
รวมเวลาเรียนรายวิชาพื้นฐาน		11.0	440
รายวิชาเพิ่มเติม			
ค23205	คณิตศาสตร์เสริม 5	1.0	40
ง20218	โครงงานอาชีพ	1.0	40
ส20235	ต้านทุจริต/หน้าที่พลเมือง 5	0.5	20
****	เลือกเพิ่มเติมตามความสนใจ 1วิชา	1.0	40
รวมเวลาเรียนรายวิชาเพิ่มเติม		3.5	140
กิจกรรมพัฒนาผู้เรียน			
กิจกรรมแนะแนว			20
กิจกรรมลูกเสือ-เนตรนารี			20
กิจกรรมชุมนุม			10
กิจกรรมเพื่อสังคมและสาธารณประโยชน์บูรณาการกับ IS3			10
รวมเวลากิจกรรมพัฒนาผู้เรียน			60
รวมเวลาเรียนตลอดภาคเรียน		**14.5**	**640**

ชั้นมัธยมศึกษาปีที่ 3 ภาคเรียนที่ 2			
รหัสวิชา	**รายวิชา**	**นก.**	**ชม./ภาค**
รายวิชาพื้นฐาน			
ท23102	ภาษาไทย 6	1.5	60
ค23102	คณิตศาสตร์พื้นฐาน 6	1.5	60
ว23102	วิทยาศาสตร์ 6	1.5	60
ส23103	สังคมศึกษา 6	1.5	60
ส23104	ประวัติศาสตร์ 6	0.5	20
พ23103	สุขศึกษา 6	0.5	20
พ23104	พลศึกษา 6 (วอลเลย์บอล)	0.5	20
ศ23102	ศิลปะ 6 (ทัศนศิลป์)	1.0	40
ง23101	การงานอาชีพ 3 (งานช่าง)	1.0	40
อ23102	ภาษาอังกฤษ 6	1.5	60
รวมเวลาเรียนรายวิชาพื้นฐาน		11.0	440
รายวิชาเพิ่มเติม			
ค23206	คณิตศาสตร์เสริม 6	1.0	40
ส20236	ต้านทุจริต/หน้าที่พลเมือง 6	0.5	20
****	เลือกเพิ่มเติมตามความสนใจ 1วิชา	1.0	40
รวมเวลาเรียนรายวิชาเพิ่มเติม		2.5	100
กิจกรรมพัฒนาผู้เรียน			
กิจกรรมแนะแนว			20
กิจกรรมลูกเสือ-เนตรนารี			20
กิจกรรมชุมนุม			10
กิจกรรมเพื่อสังคมและสาธารณประโยชน์			10
รวมเวลากิจกรรมพัฒนาผู้เรียน			60
รวมเวลาเรียนตลอดภาคเรียน		**13.5**	**600**

รวมเวลาเรียนตลอดทั้งปี 1,240 ชั่วโมง

รวม เวลาเรียนวิชาพื้นฐาน 3 ปี 2,640 ชั่วโมง (66 หน่วยกิต)

รวม เวลาเรียนกิจกรรมพัฒนาผู้เรียน 3 ปี 360 ชั่วโมง

รวมเวลาเรียนวิชาเพิ่มเติม 3 ปี 760 ชั่วโมง (19 หน่วยกิต)

รวมเวลากิจกรรมเพื่อสังคมและสาธารณประโยชน์ 3 ปี 60 ชั่วโมง

รวมเวลาเรียนตลอด 3 ปี 3,760 ชั่วโมง



หลักสูตรสถานศึกษาโรงเรียนชะอวดวิทยาคาร

โครงสร้างหลักสูตรโรงเรียนชะอวดวิทยาคาร

ชั้นมัธยมศึกษาตอนต้น ห้องเรียนปกติ

(Normal Program : NP)

ชั้นมัธยมศึกษาปีที่ 1 ภาคเรียนที่ 1			
รหัสวิชา	รายวิชา	นก.	ชม./ภาค
รายวิชาพื้นฐาน			
ท21101	ภาษาไทย 1	1.5	60
ค21101	คณิตศาสตร์พื้นฐาน 1	1.5	60
ว21101	วิทยาศาสตร์ 1	1.5	60
ส21101	สังคมศึกษา 1	1.5	60
ส21102	ประวัติศาสตร์ 1	0.5	20
พ21101	สุขศึกษา 1	0.5	20
พ21102	พลศึกษา 1 (ยืดหยุ่น)	0.5	20
ศ21101	ศิลปะ 1 (ดนตรี-นาฏศิลป์)	1.0	40
อ21101	ภาษาอังกฤษ 1	1.5	60
รวมเวลาเรียนรายวิชาพื้นฐาน		**10.0**	**400**
รายวิชาเพิ่มเติม			
ท21203	การอ่านและเสริมทักษะภาษาไทย	1.0	40
ว20246	ออกแบบเทคโนโลยี1	1.0	40
ส20231	ต้านทุจริต/หน้าที่พลเมือง 1	0.5	20
จ20201	ภาษาจีนในชีวิตประจำวัน 1	1.0	40
***	เลือกเพิ่มเติมตามความสนใจ 1 วิชา	1.0	40
รวมเวลาเรียนรายวิชาเพิ่มเติม		**4.5**	**180**
กิจกรรมพัฒนาผู้เรียน			
กิจกรรมแนะแนว			20
กิจกรรมลูกเสือ-เนตรนารี			20
กิจกรรมชุมนุม			10
กิจกรรมเพื่อสังคมและสาธารณประโยชน์			10
รวมเวลากิจกรรมพัฒนาผู้เรียน			**60**
รวมเวลาเรียนตลอดภาคเรียน		**14.5**	**640**

ชั้นมัธยมศึกษาปีที่ 1 ภาคเรียนที่ 2			
รหัสวิชา	รายวิชา	นก.	ชม./ภาค
รายวิชาพื้นฐาน			
ท21102	ภาษาไทย 2	1.5	60
ค21102	คณิตศาสตร์พื้นฐาน 2	1.5	60
ว21102	วิทยาศาสตร์ 2	1.5	60
ว21103	เทคโนโลยี 1	1.0	40
ส21103	สังคมศึกษา 2	1.5	60
ส21104	ประวัติศาสตร์ 2	0.5	20
พ21103	สุขศึกษา 2	0.5	20
พ21104	พลศึกษา 2 (ตะกร้อ)	0.5	20
ศ21102	ศิลปะ2 (ทัศนศิลป์)	1.0	40
ง21101	การงานอาชีพ 1 (งานเกษตร)	1.0	40
อ21102	ภาษาอังกฤษ 2	1.5	60
รวมเวลาเรียนรายวิชาพื้นฐาน		**12.0**	**480**
รายวิชาเพิ่มเติม			
ท21204	หนังสือเล่มเล็ก	1.0	40
ส20232	ต้านทุจริต/หน้าที่พลเมือง 2	0.5	20
จ20202	ภาษาจีนในชีวิตประจำวัน 2	1.0	40
รวมเวลาเรียนรายวิชาเพิ่มเติม		**2.5**	**100**
กิจกรรมพัฒนาผู้เรียน			
กิจกรรมแนะแนว			20
กิจกรรมลูกเสือ-เนตรนารี			20
กิจกรรมชุมนุม			10
กิจกรรมเพื่อสังคมและสาธารณประโยชน์			10
รวมเวลากิจกรรมพัฒนาผู้เรียน			**60**
รวมเวลาเรียนตลอดภาคเรียน		**14.5**	**640**

รวมเวลาเรียนตลอดทั้งปี 1,280 ชั่วโมง



หลักสูตรสถานศึกษาโรงเรียนชะอวดวิทยาคาร

โครงสร้างหลักสูตรโรงเรียนชะอวดวิทยาคาร

ชั้นมัธยมศึกษาตอนต้น ห้องเรียนปกติ

(Normal Program : NP)

ชั้นมัธยมศึกษาปีที่ 2 ภาคเรียนที่ 1			
รหัสวิชา	**รายวิชา**	**นก.**	**ชม./ภาค**
รายวิชาพื้นฐาน			
ท22101	ภาษาไทย 3	1.5	60
ค22101	คณิตศาสตร์พื้นฐาน 3	1.5	60
ว22101	วิทยาศาสตร์ 3	1.5	60
ส22101	สังคมศึกษา 3	1.5	60
ส22102	ประวัติศาสตร์ 3	0.5	20
พ22101	สุขศึกษา 3	0.5	20
พ22102	พลศึกษา 3 (กรีฑา)	0.5	20
ศ22101	ศิลปะ 3 (ทัศนศิลป์)	1.0	40
ง22101	การงานอาชีพ 2 (งานบ้าน)	1.0	40
อ22101	ภาษาอังกฤษ 3	1.5	60
รวมเวลาเรียนรายวิชาพื้นฐาน		**11.0**	**440**
รายวิชาเพิ่มเติม			
ว20247	ออกแบบเทคโนโลยี2	1.0	40
ส20233	ต้านทุจริต/หน้าที่พลเมือง 3	0.5	20
I20201	การศึกษาค้นคว้าและสร้างองค์ความรู้ (IS1)	1.0	40
จ20207	ภาษาจีนสนทนา 1	0.5	20
***	เลือกเพิ่มเติมตามความสนใจ 1 วิชา	1.0	40
รวมเวลาเรียนรายวิชาเพิ่มเติม		**4.0**	**160**
กิจกรรมพัฒนาผู้เรียน			
กิจกรรมแนะแนว			20
กิจกรรมลูกเสือ-เนตรนารี			20
กิจกรรมชุมนุม			10
กิจกรรมเพื่อสังคมและสาธารณประโยชน์			10
รวมเวลากิจกรรมพัฒนาผู้เรียน			**60**
รวมเวลาเรียนตลอดภาคเรียน		**15.0**	**660**

ชั้นมัธยมศึกษาปีที่ 2 ภาคเรียนที่ 2			
รหัสวิชา	**รายวิชา**	**นก.**	**ชม./ภาค**
รายวิชาพื้นฐาน			
ท22102	ภาษาไทย 4	1.5	60
ค22102	คณิตศาสตร์พื้นฐาน 4	1.5	60
ว22102	วิทยาศาสตร์ 4	1.5	60
ว22103	เทคโนโลยี 2	1.0	40
ส22103	สังคมศึกษา 4	1.5	60
ส22104	ประวัติศาสตร์ 4	0.5	20
พ22103	สุขศึกษา 4	0.5	20
พ22104	พลศึกษา 4 (มวยไทย)	0.5	20
ศ22102	ศิลปะ 4 (ดนตรี-นาฏศิลป์)	1.0	40
อ22102	ภาษาอังกฤษ 4	1.5	60
รวมเวลาเรียนรายวิชาพื้นฐาน		**11.0**	**440**
รายวิชาเพิ่มเติม			
ง20216	OTOP เมืองชะอวด	1.0	40
ส20234	ต้านทุจริต/หน้าที่พลเมือง 4	0.5	20
I20202	การสื่อสารและการนำเสนอ (IS2)	1.0	40
จ20208	ภาษาจีนสนทนา 2	0.5	20
รวมเวลาเรียนรายวิชาเพิ่มเติม		**3.0**	**120**
กิจกรรมพัฒนาผู้เรียน			
กิจกรรมแนะแนว			20
กิจกรรมลูกเสือ-เนตรนารี			20
กิจกรรมชุมนุม			10
กิจกรรมเพื่อสังคมและสาธารณประโยชน์ (IS3)			10
รวมเวลากิจกรรมพัฒนาผู้เรียน			**60**
รวมเวลาเรียนตลอดภาคเรียน		**14.0**	**620**

รวมเวลาเรียนตลอดทั้งปี 1,280 ชั่วโมง



หลักสูตรสถานศึกษาโรงเรียนชะอวดวิทยาคาร

โครงสร้างหลักสูตรโรงเรียนชะอวดวิทยาคาร

ชั้นมัธยมศึกษาตอนต้น ห้องเรียนปกติ

(Normal Program : NP)

ชั้นมัธยมศึกษาปีที่ 3 ภาคเรียนที่ 1			
รหัสวิชา	รายวิชา	นก.	ชม./ภาค
รายวิชาพื้นฐาน			
ท23101	ภาษาไทย 5	1.5	60
ค23101	คณิตศาสตร์พื้นฐาน 5	1.5	60
ว23101	วิทยาศาสตร์ 5	1.5	60
ว23103	เทคโนโลยี 3	1.0	40
ส23101	สังคมศึกษา 5	1.5	60
ส23102	ประวัติศาสตร์ 5	0.5	20
พ23101	สุขศึกษา 5	0.5	20
พ23102	พลศึกษา 5 (บาสเกตบอล)	0.5	20
ศ23101	ศิลปะ 5 (ดนตรี-นาฏศิลป์)	1.0	40
อ23101	ภาษาอังกฤษ 5	1.5	60
รวมเวลาเรียนรายวิชาพื้นฐาน		11.0	440
รายวิชาเพิ่มเติม			
ส20235	ด้านทุจริต/หน้าที่พลเมือง 5	0.5	20
ง20218	โครงงานอาชีพ	1.0	40
***	เลือกเพิ่มเติมตามความสนใจ 1 วิชา	1.0	40
รวมเวลาเรียนรายวิชาเพิ่มเติม		2.5	100
กิจกรรมพัฒนาผู้เรียน			
กิจกรรมแนะแนว			20
กิจกรรมลูกเสือ-เนตรนารี			20
กิจกรรมชุมนุม			10
กิจกรรมเพื่อสังคมและสาธารณประโยชน์บูรณาการกับ IS3			10
รวมเวลากิจกรรมพัฒนาผู้เรียน			60
รวมเวลาเรียนตลอดภาคเรียน		**13.5**	**600**

ชั้นมัธยมศึกษาปีที่ 3 ภาคเรียนที่ 2			
รหัสวิชา	รายวิชา	นก.	ชม./ภาค
รายวิชาพื้นฐาน			
ท23102	ภาษาไทย 6	1.5	60
ค23102	คณิตศาสตร์พื้นฐาน 6	1.5	60
ว23102	วิทยาศาสตร์ 6	1.5	60
ส23103	สังคมศึกษา 6	1.5	60
ส23104	ประวัติศาสตร์ 6	0.5	20
พ23103	สุขศึกษา 6	0.5	20
พ23104	พลศึกษา 6 (วอลเลย์บอล)	0.5	20
ศ23102	ศิลปะ 6 (ทัศนศิลป์)	1.0	40
ง23101	การงานอาชีพ 3 (งานช่าง)	1.0	40
อ23102	ภาษาอังกฤษ 6	1.5	60
รวมเวลาเรียนรายวิชาพื้นฐาน		11.0	440
รายวิชาเพิ่มเติม			
ส20236	ด้านทุจริต/หน้าที่พลเมือง 6	0.5	20
พ20213	เพศศึกษาในวัยรุ่น	1.0	40
***	เลือกเพิ่มเติมตามความสนใจ 1 วิชา	1.0	40
รวมเวลาเรียนรายวิชาเพิ่มเติม		2.5	100
กิจกรรมพัฒนาผู้เรียน			
กิจกรรมแนะแนว			20
กิจกรรมลูกเสือ-เนตรนารี			20
กิจกรรมชุมนุม			10
กิจกรรมเพื่อสังคมและสาธารณประโยชน์			10
รวมเวลากิจกรรมพัฒนาผู้เรียน			60
รวมเวลาเรียนตลอดภาคเรียน		**13.5**	**600**

รวมเวลาเรียนตลอดทั้งปี 1,200 ชั่วโมง

รวม เวลาเรียนวิชาพื้นฐาน 3 ปี 2,640 ชั่วโมง (66 หน่วยกิต)

รวม เวลาเรียนกิจกรรมพัฒนาผู้เรียน 3 ปี 360 ชั่วโมง

รวมเวลาเรียนตลอด 3 ปี 3,760 ชั่วโมง

รวมเวลาเรียนวิชาเพิ่มเติม 3 ปี 760 ชั่วโมง (19 หน่วยกิต)

รวมเวลากิจกรรมเพื่อสังคมและสาธารณประโยชน์ 3 ปี 60 ชั่วโมง

โครงสร้างหลักสูตรสถานศึกษา
ชั้นมัธยมศึกษาตอนปลาย (เริ่มใช้ปีการศึกษา 2568)

แผนการเรียน ชั้นมัธยมศึกษาตอนปลาย

1. โครงการส่งเสริมนักเรียนที่มีความสามารถทางด้านวิทยาศาสตร์ – คณิตศาสตร์
   (Science Math Program : SMP)
2. แผนการเรียน วิทยาศาสตร์ – คณิตศาสตร์
   - 2.1 ห้องเรียนวิทยาศาสตร์สุขภาพ (Science Health Program : SHP)
   - 2.2 ห้องเรียนวิทยาศาสตร์พลังสิบ (Ten Power Science Program : TPSP)
   - 2.3 ห้องเรียนวิทยาศาสตร์ - คณิตศาสตร์ (General Science Math Program : GSMP)
3. แผนการเรียน ภาษาอังกฤษ – ภาษาจีน (English Chinese Program : ECP)
4. แผนการเรียนภาษาไทย – สังคมศึกษา
   - 4.1) ห้องเรียนโครงการเตรียมนิติศาสตร์ - รัฐศาสตร์ (Law Politics Program : LPP)
5. แผนการเรียนทั่วไป (General Program : GP)



หลักสูตรสถานศึกษาโรงเรียนชะอวดวิทยาคาร

โครงสร้างหลักสูตรโรงเรียนชะอวดวิทยาคาร

ชั้นมัธยมศึกษาตอนปลาย โครงการส่งเสริมนักเรียนที่มีความสามารถพิเศษทางวิทยาศาสตร์-คณิตศาสตร์

(Science Math Program : SMP)

ชั้นมัธยมศึกษาปีที่ 4 ภาคเรียนที่ 1			
รหัสวิชา	รายวิชา	นก.	ชม./ภาค
รายวิชาพื้นฐาน			
ท31101	ภาษาไทย 1	1.0	40
ค31105	คณิตศาสตร์พื้นฐาน 1	1.0	40
ว31101	วิทยาศาสตร์ชีวภาพ	1.5	60
ส31101	สังคมศึกษา 1	1.0	40
ส31102	ประวัติศาสตร์ 1	0.5	20
พ31101	สุขศึกษาและพลศึกษา 1	0.5	20
ศ31101	ศิลปะ 1 (ดนตรี-นาฏศิลป์)	0.5	20
ง31101	การงานอาชีพ 1 (งานเกษตร)	0.5	20
อ31101	ภาษาอังกฤษ 1	1.0	40
รวมเวลาเรียนรายวิชาพื้นฐาน		**7.5**	**300**
รายวิชาเพิ่มเติมตามแผนการเรียน			
ค31203	คณิตศาสตร์เพิ่มเติม1	1.5	60
ว31209	ฟิสิกส์เพิ่มเติม 1	1.5	60
ว31202	เคมีเพิ่มเติม 1	1.5	60
ว31203	ชีววิทยาเพิ่มเติม 1	1.5	60
อ31201	ภาษาอังกฤษเพื่อการสื่อสาร 1	1.0	40
ส30231	ต้านทุจริต/หน้าที่พลเมือง 1	0.5	20
รายวิชาเพิ่มพูน			
ค30204	ทักษะปฏิบัติการทางคณิตศาสตร์	1.0	40
รวมเวลาเรียนรายวิชาเพิ่มเติม		**8.5**	**340**
กิจกรรมพัฒนาผู้เรียน			
กิจกรรมแนะแนว			20
กิจกรรมชุมนุม/กิจกรรมนักศึกษาวิชาทหาร			20
กิจกรรมเพื่อสังคมและสาธารณประโยชน์			20
รวมเวลากิจกรรมพัฒนาผู้เรียน			60
รวมเวลาเรียนตลอดภาคเรียน		**16.0**	**700**

ชั้นมัธยมศึกษาปีที่ 4 ภาคเรียนที่ 2			
รหัสวิชา	รายวิชา	นก.	ชม./ภาค
รายวิชาพื้นฐาน			
ท31102	ภาษาไทย 2	1.0	40
ค31106	คณิตศาสตร์พื้นฐาน 2	1.0	40
ว31102	เทคโนโลยี 4	1.0	40
ส31103	สังคมศึกษา 2	1.0	40
ส31104	ประวัติศาสตร์ 2	0.5	20
พ31102	สุขศึกษาและพลศึกษา 2	0.5	20
ศ31102	ศิลปะ 2 (ทัศนศิลป์)	0.5	20
อ31102	ภาษาอังกฤษ 2	1.0	40
รวมเวลาเรียนรายวิชาพื้นฐาน		**6.5**	**260**
รายวิชาเพิ่มเติมตามแผนการเรียน			
ค31204	คณิตศาสตร์เพิ่มเติม2	2.0	80
ว31210	ฟิสิกส์เพิ่มเติม 2	1.5	60
ว31205	เคมีเพิ่มเติม 2	1.5	60
ว31206	ชีววิทยาเพิ่มเติม 2	1.5	60
ว31207	โลกดาราศาสตร์และอวกาศ 1	1.0	40
อ31203	ภาษาอังกฤษเพื่อการสื่อสาร 2	1.0	40
ส30232	ต้านทุจริต/หน้าที่พลเมือง 2	0.5	20
รายวิชาเพิ่มพูน			
ว30222	ทักษะปฏิบัติการทางวิทยาศาสตร์	1.0	40
รวมเวลาเรียนรายวิชาเพิ่มเติม		**10.0**	**400**
กิจกรรมพัฒนาผู้เรียน			
กิจกรรมแนะแนว			20
กิจกรรมชุมนุม/กิจกรรมนักศึกษาวิชาทหาร			20
กิจกรรมเพื่อสังคมและสาธารณประโยชน์			20
รวมเวลากิจกรรมพัฒนาผู้เรียน			60
รวมเวลาเรียนตลอดภาคเรียน		**16.5**	**720**

รวมเวลาเรียนตลอดทั้งปี 1,420 ชั่วโมง



หลักสูตรสถานศึกษาโรงเรียนชะอวดวิทยาคาร

โครงสร้างหลักสูตรโรงเรียนชะอวดวิทยาคาร

ชั้นมัธยมศึกษาตอนปลาย โครงการส่งเสริมนักเรียนที่มีความสามารถพิเศษทางวิทยาศาสตร์-คณิตศาสตร์

(Science Math Program : SMP)

ชั้นมัธยมศึกษาปีที่ 5 ภาคเรียนที่ 1			
รหัสวิชา	รายวิชา	นก.	ชม./ภาค
รายวิชาพื้นฐาน			
ท32101	ภาษาไทย 3	1.0	40
ค32105	คณิตศาสตร์พื้นฐาน 3	1.0	40
ว32101	วิทยาศาสตร์กายภาพ1	1.5	60
ส32101	สังคมศึกษา 3	1.0	40
ส32102	ประวัติศาสตร์ 3	0.5	20
พ32101	สุขศึกษาและพลศึกษา 3	0.5	20
ศ32101	ศิลปะ 3 (ทัศนศิลป์)	0.5	20
อ32101	ภาษาอังกฤษ 3	1.0	40
รวมเวลาเรียนรายวิชาพื้นฐาน		**7.0**	**280**
รายวิชาเพิ่มเติมตามแผนการเรียน			
ค32203	คณิตศาสตร์เพิ่มเติม3	2.0	80
ว32207	ฟิสิกส์เพิ่มเติม 3	1.5	60
ว32202	เคมีเพิ่มเติม 3	1.5	60
ว32203	ชีววิทยาเพิ่มเติม 3	1.5	60
อ32201	ภาษาอังกฤษอ่าน-เขียน 1	1.0	40
ส30233	ต้านทุจริต/หน้าที่พลเมือง 3	0.5	20
รายวิชาเพิ่มพูน			
ว30212	โครงงานบูรณาการวิทย์-คณิต 1*	1.0	40
รวมเวลาเรียนรายวิชาเพิ่มเติม		**9.0**	**360**
กิจกรรมพัฒนาผู้เรียน			
กิจกรรมแนะแนว			20
กิจกรรมชุมนุม/กิจกรรมนักศึกษาวิชาทหาร			20
กิจกรรมเพื่อสังคมและสาธารณประโยชน์			20
รวมเวลากิจกรรมพัฒนาผู้เรียน			**60**
รวมเวลาเรียนตลอดภาคเรียน		**16.0**	**700**

ชั้นมัธยมศึกษาปีที่ 5 ภาคเรียนที่ 2			
รหัสวิชา	รายวิชา	นก.	ชม./ภาค
รายวิชาพื้นฐาน			
ท32102	ภาษาไทย 4	1.0	40
ค32106	คณิตศาสตร์พื้นฐาน 4	1.0	40
ว32102	วิทยาศาสตร์กายภาพ2	1.5	60
ส32103	สังคมศึกษา 4	1.0	40
ส32104	ประวัติศาสตร์ 4	0.5	20
พ32102	สุขศึกษาและพลศึกษา 4	0.5	20
ศ32102	ศิลปะ 4 (ดนตรี-นาฏศิลป์)	0.5	20
ง32101	การงานอาชีพ 2 (งานบ้าน)	0.5	20
อ32102	ภาษาอังกฤษ 4	1.0	40
รวมเวลาเรียนรายวิชาพื้นฐาน		**7.5**	**300**
รายวิชาเพิ่มเติมตามแผนการเรียน			
ค32204	คณิตศาสตร์เพิ่มเติม 4	1.5	60
ว32208	ฟิสิกส์เพิ่มเติม 4	1.5	60
ว32205	เคมีเพิ่มเติม 4	1.5	60
ว32206	ชีววิทยาเพิ่มเติม 4	1.5	60
อ32203	ภาษาอังกฤษอ่าน-เขียน 2	1.0	40
ส30234	ต้านทุจริต/หน้าที่พลเมือง 4	0.5	20
รายวิชาเพิ่มพูน			
ว30213	โครงงานบูรณาการวิทย์ - คณิต 2**	1.0	40
รวมเวลาเรียนรายวิชาเพิ่มเติม		**8.5**	**340**
กิจกรรมพัฒนาผู้เรียน			
กิจกรรมแนะแนว			20
กิจกรรมชุมนุม/กิจกรรมนักศึกษาวิชาทหาร			20
กิจกรรมเพื่อสังคมและสาธารณประโยชน์			20
รวมเวลากิจกรรมพัฒนาผู้เรียน			**60**
รวมเวลาเรียนตลอดภาคเรียน		**16.0**	**700**

รวมเวลาเรียนตลอดทั้งปี 1,400 ชั่วโมง

หมายเหตุ * สามารถใช้รายวิชาโครงงานบูรณาการวิทยาศาสตร์-คณิตศาสตร์ 1 เป็นรายวิชาตามข้อตามข้อกำหนดตามมาตรฐานสากล แทนรายวิชาการศึกษาค้นคว้าและสร้างองค์ความรู้ ได้

** สามารถใช้รายวิชาโครงงานบูรณาการวิทยาศาสตร์-คณิตศาสตร์ 2 เป็นรายวิชาตามข้อตามข้อกำหนดตามมาตรฐานสากล แทนรายวิชาการสื่อสารและการนำเสนอได้



หลักสูตรสถานศึกษาโรงเรียนชะอวดวิทยาคาร

โครงสร้างหลักสูตรโรงเรียนชะอวดวิทยาคาร

ชั้นมัธยมศึกษาตอนปลาย โครงการส่งเสริมนักเรียนที่มีความสามารถพิเศษทางวิทยาศาสตร์-คณิตศาสตร์

(Science Math Program : SMP)

ชั้นมัธยมศึกษาปีที่ 6 ภาคเรียนที่ 1			
รหัสวิชา	รายวิชา	นก.	ชม./ภาค
รายวิชาพื้นฐาน			
ท33101	ภาษาไทย 5	1.0	40
ค33103	คณิตศาสตร์พื้นฐาน 5	1.0	40
ว33101	วิทยาศาสตร์โลกและอวกาศ	1.5	60
ส33101	สังคมศึกษา 5	1.0	40
พ33101	สุขศึกษาและพลศึกษา 5	0.5	20
ศ33101	ศิลปะ 5 (ดนตรี-นาฏศิลป์)	0.5	20
ง33101	การงานอาชีพ 3 (งานช่าง)	0.5	20
อ33101	ภาษาอังกฤษ 5	1.0	40
รวมเวลาเรียนรายวิชาพื้นฐาน		**7.0**	**280**
รายวิชาเพิ่มเติมตามแผนการเรียน			
ค33203	คณิตศาสตร์พิ่มเติม 5	1.5	60
ว33209	ฟิสิกส์เพิ่มเติม 5	1.5	60
ว33202	เคมีเพิ่มเติม 5	1.5	60
ว33203	ชีววิทยาเพิ่มเติม 5	1.5	60
ว33211	โลกดาราศาสตร์และอวกาศ 2	1.0	40
อ33201	การอ่านภาษาอังกฤษเชิงวิเคราะห์ 1	1.0	40
ส30235	ต้านทุจริต/หน้าที่พลเมือง 5	0.5	20
ว30241	คอมพิวเตอร์เพื่อการศึกษาต่อ	1.0	40
รายวิชาเพิ่มพูน			
ว30214	โครงงานบูรณาการวิทย์-คณิต 3*	1.0	40
รวมเวลาเรียนรายวิชาเพิ่มเติม		**10.5**	**420**
กิจกรรมพัฒนาผู้เรียน			
กิจกรรมแนะแนว			20
กิจกรรมชุมนุม/กิจกรรมนักศึกษาวิชาทหาร			20
กิจกรรมเพื่อสังคมและสาธารณประโยชน์			20
รวมเวลากิจกรรมพัฒนาผู้เรียน			**60**
รวมเวลาเรียนตลอดภาคเรียน		**17.5**	**760**

ชั้นมัธยมศึกษาปีที่ 6 ภาคเรียนที่ 2			
รหัสวิชา	รายวิชา	นก.	ชม./ภาค
รายวิชาพื้นฐาน			
ท33102	ภาษาไทย 6	1.0	40
ค33104	คณิตศาสตร์พื้นฐาน 6	1.0	40
ว33102	เทคโนโลยี 5	0.5	20
ส33102	สังคมศึกษา 6	1.0	40
พ33102	สุขศึกษาและพลศึกษา 6	0.5	20
ศ33102	ศิลปะ 6 (ทัศนศิลป์)	0.5	20
อ33102	ภาษาอังกฤษ 6	1.0	40
รวมเวลาเรียนรายวิชาพื้นฐาน		**5.5**	**220**
รายวิชาเพิ่มเติมตามแผนการเรียน			
ค33204	คณิตศาสตร์เพิ่มเติม 6	1.5	60
ว33210	ฟิสิกส์เพิ่มเติม 6	1.5	60
ว33205	เคมีเพิ่มเติม 6	1.5	60
ว33206	ชีววิทยาเพิ่มเติม 6	1.5	60
ว33212	โลกดาราศาสตร์และอวกาศ 3	1.0	40
อ33204	การอ่านภาษาอังกฤษเชิงวิเคราะห์ 2	1.0	40
ส30236	ต้านทุจริต/หน้าที่พลเมือง 6	0.5	20
รายวิชาเพิ่มพูน			
รวมเวลาเรียนรายวิชาเพิ่มเติม		**8.5**	**340**
กิจกรรมพัฒนาผู้เรียน			
กิจกรรมแนะแนว			20
กิจกรรมชุมนุม/กิจกรรมนักศึกษาวิชาทหาร			20
กิจกรรมเพื่อสังคมและสาธารณประโยชน์			20
รวมเวลากิจกรรมพัฒนาผู้เรียน			**60**
รวมเวลาเรียนตลอดภาคเรียน		**14.0**	**620**

รวมเวลาเรียนตลอดทั้งปี 1,380 ชั่วโมง

* สามารถใช้รายวิชาโครงงานบูรณาการวิทยาศาสตร์-คณิตศาสตร์ 3 เป็นรายวิชาตามข้อกำหนดตามมาตรฐานสากล แทนรายวิชาการนำองค์ความรู้ไปใช้บริการสังคม (IS3)

รวม เวลาเรียนวิชาพื้นฐาน 3 ปี 1,640 ชั่วโมง (41 หน่วยกิต)

รวมเวลาเรียนวิชาเพิ่มเติม 3 ปี 2,200 ชั่วโมง (55 หน่วยกิต)

รวม เวลาเรียนกิจกรรมพัฒนาผู้เรียน 3 ปี 360 ชั่วโมง

รวมเวลากิจกรรมเพื่อสังคมและสาธารณประโยชน์ 3 ปี 60 ชั่วโมง

รวมเวลาเรียนตลอด 3 ปี 4,200 ชั่วโมง



หลักสูตรสถานศึกษาโรงเรียนชะอวดวิทยาคาร

โครงสร้างหลักสูตรโรงเรียนชะอวดวิทยาคาร
ชั้นมัธยมศึกษาตอนปลาย แผนการเรียนวิทยาศาสตร์-คณิตศาสตร์
ห้องเรียนวิทยาศาสตร์สุขภาพ (Science Health Program : SHP)

ชั้นมัธยมศึกษาปีที่ 4 ภาคเรียนที่ 1			
รหัสวิชา	รายวิชา	นก.	ชม./ภาค
รายวิชาพื้นฐาน			
ท31101	ภาษาไทย 1	1.0	40
ค31105	คณิตศาสตร์พื้นฐาน 1	1.0	40
ว31101	วิทยาศาสตร์ชีวภาพ	1.5	60
ส31101	สังคมศึกษา 1	1.0	40
ส31102	ประวัติศาสตร์ 1	0.5	20
พ31101	สุขศึกษาและพลศึกษา 1	0.5	20
ศ31101	ศิลปะ 1 (ดนตรี-นาฏศิลป์)	0.5	20
ง31101	การงานอาชีพ 1 (งานเกษตร)	0.5	20
อ31101	ภาษาอังกฤษ 1	1.0	40
รวมเวลาเรียนรายวิชาพื้นฐาน		**7.5**	**300**
รายวิชาเพิ่มเติม			
ค31203	คณิตศาสตร์เพิ่มเติม1	1.5	60
ว31209	ฟิสิกส์เพิ่มเติม 1	1.5	60
ว31202	เคมีเพิ่มเติม 1	1.5	60
ว31203	ชีววิทยาเพิ่มเติม 1	1.5	60
อ31201	ภาษาอังกฤษเพื่อการสื่อสาร 1	1.0	40
ส30231	ต้านทุจริต/หน้าที่พลเมือง 1	0.5	20
พ30221	วิทยาศาสตร์การกีฬา	0.5	20
ว30215	จิตวิทยาคลินิกเบื้องต้น	0.5	20
รวมเวลาเรียนรายวิชาเพิ่มเติม		**8.5**	**340**
กิจกรรมพัฒนาผู้เรียน			
กิจกรรมแนะแนว			20
กิจกรรมชุมนุม/กิจกรรมนักศึกษาวิชาทหาร			20
กิจกรรมเพื่อสังคมและสาธารณประโยชน์			20
รวมเวลากิจกรรมพัฒนาผู้เรียน			60
รวมเวลาเรียนตลอดภาคเรียน		**16.0**	**700**

ชั้นมัธยมศึกษาปีที่ 4 ภาคเรียนที่ 2			
รหัสวิชา	รายวิชา	นก.	ชม./ภาค
รายวิชาพื้นฐาน			
ท31102	ภาษาไทย 2	1.0	40
ค31106	คณิตศาสตร์พื้นฐาน 2	1.0	40
ว31102	เทคโนโลยี 4	1.0	40
ส31103	สังคมศึกษา 2	1.0	40
ส31104	ประวัติศาสตร์ 2	0.5	20
พ31102	สุขศึกษาและพลศึกษา 2	0.5	20
ศ31102	ศิลปะ 2 (ทัศนศิลป์)	0.5	20
อ31102	ภาษาอังกฤษ 2	1.0	40
รวมเวลาเรียนรายวิชาพื้นฐาน		**6.5**	**260**
รายวิชาเพิ่มเติม			
ค31204	คณิตศาสตร์เพิ่มเติม2	2.0	80
ว31210	ฟิสิกส์เพิ่มเติม 2	1.5	60
ว31205	เคมีเพิ่มเติม 2	1.5	60
ว31206	ชีววิทยาเพิ่มเติม 2	1.5	60
ว31207	โลกดาราศาสตร์และอวกาศ 1	1.0	40
อ31203	ภาษาอังกฤษเพื่อการสื่อสาร 2	1.0	40
ส30232	ต้านทุจริต/หน้าที่พลเมือง 2	0.5	20
ว30216	เทคนิคปฏิบัติการทางวิทยาศาสตร์สุขภาพเบื้องต้น	1.0	40
รวมเวลาเรียนรายวิชาเพิ่มเติม		**10.0**	**400**
กิจกรรมพัฒนาผู้เรียน			
กิจกรรมแนะแนว			20
กิจกรรมชุมนุม/กิจกรรมนักศึกษาวิชาทหาร			20
กิจกรรมเพื่อสังคมและสาธารณประโยชน์			20
รวมเวลากิจกรรมพัฒนาผู้เรียน			60
รวมเวลาเรียนตลอดภาคเรียน		**16.5**	**720**

รวมเวลาเรียนตลอดทั้งปี 1,420 ชั่วโมง



หลักสูตรสถานศึกษาโรงเรียนชะอวดวิทยาคาร

โครงสร้างหลักสูตรโรงเรียนชะอวดวิทยาคาร

ชั้นมัธยมศึกษาตอนปลาย แผนการเรียนวิทยาศาสตร์-คณิตศาสตร์

ห้องเรียนวิทยาศาสตร์สุขภาพ (Science Health Program : SHP)

ชั้นมัธยมศึกษาปีที่ 5 ภาคเรียนที่ 1			
รหัสวิชา	รายวิชา	นก.	ชม./ภาค
รายวิชาพื้นฐาน			
ท32101	ภาษาไทย 3	1.0	40
ค32105	คณิตศาสตร์พื้นฐาน 3	1.0	40
ว32101	วิทยาศาสตร์กายภาพ1	1.5	60
ส32101	สังคมศึกษา 3	1.0	40
ส32102	ประวัติศาสตร์ 2	0.5	20
พ32101	สุขศึกษาและพลศึกษา 3	0.5	20
ศ32101	ศิลปะ 3 (ทัศนศิลป์)	0.5	20
อ32101	ภาษาอังกฤษ 3	1.0	40
รวมเวลาเรียนรายวิชาพื้นฐาน		**7.0**	**280**
รายวิชาเพิ่มเติม			
ค32203	คณิตศาสตร์เพิ่มเติม3	2.0	80
ว32207	ฟิสิกส์เพิ่มเติม 3	1.5	60
ว32202	เคมีเพิ่มเติม 3	1.5	60
ว32203	ชีววิทยาเพิ่มเติม 3	1.5	60
ว30218	เทคนิคปฏิบัติการทางสถานพยาบาล 1*	1.0	40
ว30220	จุลชีววิทยาทางการแพทย์	1.0	40
ส30233	ต้านทุจริต/หน้าที่พลเมือง 3	0.5	20
รวมเวลาเรียนรายวิชาเพิ่มเติม		**9.0**	**360**
กิจกรรมพัฒนาผู้เรียน			
กิจกรรมแนะแนว			20
กิจกรรมชุมนุม/กิจกรรมนักศึกษาวิชาทหาร			20
กิจกรรมเพื่อสังคมและสาธารณประโยชน์			20
รวมเวลากิจกรรมพัฒนาผู้เรียน			**60**
รวมเวลาเรียนตลอดภาคเรียน		**16.0**	**700**

ชั้นมัธยมศึกษาปีที่ 5 ภาคเรียนที่ 2			
รหัสวิชา	รายวิชา	นก.	ชม./ภาค
รายวิชาพื้นฐาน			
ท32102	ภาษาไทย 4	1.0	40
ค32106	คณิตศาสตร์พื้นฐาน 4	1.0	40
ว32102	วิทยาศาสตร์กายภาพ2	1.5	60
ส32103	สังคมศึกษา 4	1.0	40
ส32104	ประวัติศาสตร์ 4	0.5	20
พ32102	สุขศึกษาและพลศึกษา 4	0.5	20
ศ32102	ศิลปะ 4 (ดนตรี-นาฏศิลป์)	0.5	20
ง32101	การงานอาชีพ 2 (งานบ้าน)	0.5	20
อ32102	ภาษาอังกฤษ 4	1.0	40
รวมเวลาเรียนรายวิชาพื้นฐาน		**7.5**	**300**
รายวิชาเพิ่มเติม			
ค32204	คณิตศาสตร์เพิ่มเติม 4	1.5	60
ว32208	ฟิสิกส์เพิ่มเติม 4	1.5	60
ว32205	เคมีเพิ่มเติม 4	1.5	60
ว32206	ชีววิทยาเพิ่มเติม 4	1.5	60
อ30203	ภาษาอังกฤษเชิงวิชาชีพ	1.0	40
ว30219	เทคนิคปฏิบัติการทางสถานพยาบาล 2**	1.0	40
ส30234	ต้านทุจริต/หน้าที่พลเมือง 4	0.5	20
รวมเวลาเรียนรายวิชาเพิ่มเติม		**8.5**	**340**
กิจกรรมพัฒนาผู้เรียน			
กิจกรรมแนะแนว			20
กิจกรรมชุมนุม/กิจกรรมนักศึกษาวิชาทหาร			20
กิจกรรมเพื่อสังคมและสาธารณประโยชน์			20
รวมเวลากิจกรรมพัฒนาผู้เรียน			**60**
รวมเวลาเรียนตลอดภาคเรียน		**16.0**	**700**

รวมเวลาเรียนตลอดทั้งปี 1,400 ชั่วโมง

* สามารถใช้รายวิชาเทคนิคปฏิบัติการทางสถานพยาบาล 1 เป็นรายวิชาตามข้อตามข้อกำหนดตามมาตรฐานสากล แทนรายวิชาการศึกษาค้นคว้าและสร้างองค์ความรู้ (IS1) ได้

** สามารถใช้รายวิชาเทคนิคปฏิบัติการทางสถานพยาบาล 2 เป็นรายวิชาตามข้อตามข้อกำหนดตามมาตรฐานสากล แทนรายวิชาการสื่อสารและการนำเสนอ (IS2) และเป็นรายวิชาตามข้อกำหนดตามมาตรฐานสากล แทนรายวิชาการนำองค์ความรู้ไปใช้บริการสังคม (IS3) ได้



หลักสูตรสถานศึกษาโรงเรียนชะอวดวิทยาคาร

โครงสร้างหลักสูตรโรงเรียนชะอวดวิทยาคาร
ชั้นมัธยมศึกษาตอนปลาย แผนการเรียนวิทยาศาสตร์-คณิตศาสตร์
ห้องเรียนวิทยาศาสตร์สุขภาพ (Science Health Program : SHP)

ชั้นมัธยมศึกษาปีที่ 6 ภาคเรียนที่ 1			
รหัสวิชา	รายวิชา	นก.	ชม./ภาค
รายวิชาพื้นฐาน			
ท33101	ภาษาไทย 5	1.0	40
ค33103	คณิตศาสตร์พื้นฐาน 5	1.0	40
ว33101	วิทยาศาสตร์โลกและอวกาศ	1.5	60
ส33101	สังคมศึกษา 5	1.0	40
พ33101	สุขศึกษาและพลศึกษา 5	0.5	20
ศ33101	ศิลปะ 5 (ดนตรี-นาฏศิลป์)	0.5	20
ง33101	การงานอาชีพ 3 (งานช่าง)	0.5	20
อ33101	ภาษาอังกฤษ 5	1.0	40
รวมเวลาเรียนรายวิชาพื้นฐาน		**7.0**	**280**
รายวิชาเพิ่มเติม			
ค33203	คณิตศาสตร์พิ่มเติม 5	1.5	60
ว33209	ฟิสิกส์เพิ่มเติม 5	1.5	60
ว33202	เคมีเพิ่มเติม 5	1.5	60
ว33203	ชีววิทยาเพิ่มเติม 5	1.5	60
ว33211	โลกดาราศาสตร์และอวกาศ 2	1.0	40
อ33201	การอ่านภาษาอังกฤษเชิงวิเคราะห์ 1	1.0	40
ว30241	คอมพิวเตอร์เพื่อการศึกษาต่อ	1.0	40
ส30235	ต้านทุจริต/หน้าที่พลเมือง 5	0.5	20
รวมเวลาเรียนรายวิชาเพิ่มเติม		**9.5**	**380**
กิจกรรมพัฒนาผู้เรียน			
กิจกรรมแนะแนว			20
กิจกรรมชุมนุม/กิจกรรมนักศึกษาวิชาทหาร			20
กิจกรรมเพื่อสังคมและสาธารณประโยชน์บูรณาการกับ IS3			20
รวมเวลากิจกรรมพัฒนาผู้เรียน			**60**
รวมเวลาเรียนตลอดภาคเรียน		**16.5**	**720**

ชั้นมัธยมศึกษาปีที่ 6 ภาคเรียนที่ 2			
รหัสวิชา	รายวิชา	นก.	ชม./ภาค
รายวิชาพื้นฐาน			
ท33102	ภาษาไทย 6	1.0	40
ค33104	คณิตศาสตร์พื้นฐาน 6	1.0	40
ว33102	เทคโนโลยี 2	0.5	20
ส33102	สังคมศึกษา 6	1.0	40
พ33102	สุขศึกษาและพลศึกษา 6	0.5	20
ศ33102	ศิลปะ 6 (ทัศนศิลป์)	0.5	20
อ33102	ภาษาอังกฤษ 6	1.0	40
รวมเวลาเรียนรายวิชาพื้นฐาน		**5.5**	**220**
รายวิชาเพิ่มเติม			
ค33204	คณิตศาสตร์เพิ่มเติม 6	1.5	60
ว33205	เคมีเพิ่มเติม 6	1.5	60
ว33206	ชีววิทยาเพิ่มเติม 6	1.5	60
อ33204	การอ่านภาษาอังกฤษเชิงวิเคราะห์ 2	1.0	40
ว30217	จริยธรรมและจรรยาบรรณทางวิชาชีพ	0.5	20
ส30236	ต้านทุจริต/หน้าที่พลเมือง 6	0.5	20
รวมเวลาเรียนรายวิชาเพิ่มเติม		**6.5**	**260**
กิจกรรมพัฒนาผู้เรียน			
กิจกรรมแนะแนว			20
กิจกรรมชุมนุม/กิจกรรมนักศึกษาวิชาทหาร			20
กิจกรรมเพื่อสังคมและสาธารณประโยชน์			20
รวมเวลากิจกรรมพัฒนาผู้เรียน			**60**
รวมเวลาเรียนตลอดภาคเรียน		**12.0**	**540**

รวมเวลาเรียนตลอดทั้งปี 1,260 ชั่วโมง

รวม เวลาเรียนวิชาพื้นฐาน 3 ปี 1,640 ชั่วโมง (41 หน่วยกิต)
รวม เวลาเรียนกิจกรรมพัฒนาผู้เรียน 3 ปี 360 ชั่วโมง
รวมเวลาเรียนตลอด 3 ปี 4,080 ชั่วโมง

รวมเวลาเรียนวิชาเพิ่มเติม 3 ปี 2,080 ชั่วโมง (52 หน่วยกิต)
รวมเวลากิจกรรมเพื่อสังคมและสาธารณประโยชน์ 3 ปี 60 ชั่วโมง



หลักสูตรสถานศึกษาโรงเรียนชะอวดวิทยาคาร

โครงสร้างหลักสูตรโรงเรียนชะอวดวิทยาคาร

ชั้นมัธยมศึกษาตอนปลาย แผนการเรียนวิทยาศาสตร์-คณิตศาสตร์

ห้องเรียนวิทยาศาสตร์พลังสิบ (Ten Power Science Program : TPSP)

ชั้นมัธยมศึกษาปีที่ 4 ภาคเรียนที่ 1			
รหัสวิชา	รายวิชา	นก.	ชม./ภาค
รายวิชาพื้นฐาน			
ท31101	ภาษาไทย 1	1.0	40
ค31105	คณิตศาสตร์พื้นฐาน 1	1.0	40
ว31101	วิทยาศาสตร์ชีวภาพ	1.5	60
ส31101	สังคมศึกษา 1	1.0	40
ส31102	ประวัติศาสตร์ 1	0.5	20
พ31101	สุขศึกษาและพลศึกษา 1	0.5	20
ศ31101	ศิลปะ 1 (ดนตรี-นาฏศิลป์)	0.5	20
ง31101	การงานอาชีพ 1 (งานเกษตร)	0.5	20
อ31101	ภาษาอังกฤษ 1	1.0	40
รวมเวลาเรียนรายวิชาพื้นฐาน		**7.5**	**300**
รายวิชาเพิ่มเติม			
ค31203	คณิตศาสตร์เพิ่มเติม1	1.5	60
ว31209	ฟิสิกส์เพิ่มเติม 1	1.5	60
ว31202	เคมีเพิ่มเติม 1	1.5	60
ว31203	ชีววิทยาเพิ่มเติม 1	1.5	60
อ31201	ภาษาอังกฤษเพื่อการสื่อสาร 1	1.0	40
ส30231	ต้านทุจริต/หน้าที่พลเมือง 1	0.5	20
ว31213	โลกดาราศาสตร์และอวกาศ	1.0	40
รวมเวลาเรียนรายวิชาเพิ่มเติม		**8.5**	**340**
กิจกรรมพัฒนาผู้เรียน			
กิจกรรมแนะแนว			20
กิจกรรมชุมนุม/กิจกรรมนักศึกษาวิชาทหาร			20
กิจกรรมเพื่อสังคมและสาธารณประโยชน์			20
รวมเวลากิจกรรมพัฒนาผู้เรียน			**60**
รวมเวลาเรียนตลอดภาคเรียน		**16.0**	**700**

ชั้นมัธยมศึกษาปีที่ 4 ภาคเรียนที่ 2			
รหัสวิชา	รายวิชา	นก.	ชม./ภาค
รายวิชาพื้นฐาน			
ท31102	ภาษาไทย 2	1.0	40
ค31106	คณิตศาสตร์พื้นฐาน 2	1.0	40
ว31102	เทคโนโลยี 4	1.0	40
ส31103	สังคมศึกษา 2	1.0	40
ส31104	ประวัติศาสตร์ 2	0.5	20
พ31102	สุขศึกษาและพลศึกษา 2	0.5	20
ศ31102	ศิลปะ 2 (ทัศนศิลป์)	0.5	20
อ31102	ภาษาอังกฤษ 2	1.0	40
รวมเวลาเรียนรายวิชาพื้นฐาน		**6.5**	**260**
รายวิชาเพิ่มเติม			
ค31204	คณิตศาสตร์เพิ่มเติม2	2.0	80
ว31210	ฟิสิกส์เพิ่มเติม 2	1.5	60
ว31205	เคมีเพิ่มเติม 2	1.5	60
ว31206	ชีววิทยาเพิ่มเติม 2	1.5	60
อ31203	ภาษาอังกฤษเพื่อการสื่อสาร 2	1.0	40
ส30232	ต้านทุจริต/หน้าที่พลเมือง 2	0.5	20
รวมเวลาเรียนรายวิชาเพิ่มเติม		**8.0**	**320**
กิจกรรมพัฒนาผู้เรียน			
กิจกรรมแนะแนว			20
กิจกรรมชุมนุม/กิจกรรมนักศึกษาวิชาทหาร			20
กิจกรรมเพื่อสังคมและสาธารณประโยชน์			20
รวมเวลากิจกรรมพัฒนาผู้เรียน			**60**
รวมเวลาเรียนตลอดภาคเรียน		**14.5**	**640**

รวมเวลาเรียนตลอดทั้งปี 1,340 ชั่วโมง



หลักสูตรสถานศึกษาโรงเรียนชะอวดวิทยาคาร

โครงสร้างหลักสูตรโรงเรียนชะอวดวิทยาคาร
ชั้นมัธยมศึกษาตอนปลาย แผนการเรียนวิทยาศาสตร์-คณิตศาสตร์
ห้องเรียนวิทยาศาสตร์พลังสิบ (Ten Power Science Program : TPSP)

ชั้นมัธยมศึกษาปีที่ 5 ภาคเรียนที่ 1			
รหัสวิชา	รายวิชา	นก.	ชม./ภาค
รายวิชาพื้นฐาน			
ท32101	ภาษาไทย 3	1.0	40
ค32105	คณิตศาสตร์พื้นฐาน 3	1.0	40
ว32101	วิทยาศาสตร์กายภาพ1	1.5	60
ส32101	สังคมศึกษา 3	1.0	40
ส32102	ประวัติศาสตร์ 2	0.5	20
พ32101	สุขศึกษาและพลศึกษา 3	0.5	20
ศ32101	ศิลปะ 3 (ทัศนศิลป์)	0.5	20
อ32101	ภาษาอังกฤษ 3	1.0	40
รวมเวลาเรียนรายวิชาพื้นฐาน		**7.0**	**280**
รายวิชาเพิ่มเติม			
ค32203	คณิตศาสตร์เพิ่มเติม3	2.0	80
ว32207	ฟิสิกส์เพิ่มเติม 3	1.5	60
ว32202	เคมีเพิ่มเติม 3	1.5	60
ว32203	ชีววิทยาเพิ่มเติม 3	1.5	60
อ32201	ภาษาอังกฤษอ่าน-เขียน 1	1.0	40
ส30233	ต้านทุจริต/หน้าที่พลเมือง 3	0.5	20
I30201	การศึกษาค้นคว้าและสร้างองค์ความรู้ (IS1)	1.0	40
รวมเวลาเรียนรายวิชาเพิ่มเติม		**9.0**	**360**
กิจกรรมพัฒนาผู้เรียน			
กิจกรรมแนะแนว			20
กิจกรรมชุมนุม/กิจกรรมนักศึกษาวิชาทหาร			20
กิจกรรมเพื่อสังคมและสาธารณประโยชน์			20
รวมเวลากิจกรรมพัฒนาผู้เรียน			**60**
รวมเวลาเรียนตลอดภาคเรียน		**16.0**	**700**

ชั้นมัธยมศึกษาปีที่ 5 ภาคเรียนที่ 2			
รหัสวิชา	รายวิชา	นก.	ชม./ภาค
รายวิชาพื้นฐาน			
ท32102	ภาษาไทย 4	1.0	40
ค32106	คณิตศาสตร์พื้นฐาน 4	1.0	40
ว32102	วิทยาศาสตร์กายภาพ2	1.5	60
ส32103	สังคมศึกษา 4	1.0	40
ส32104	ประวัติศาสตร์ 4	0.5	20
พ32102	สุขศึกษาและพลศึกษา 4	0.5	20
ศ32102	ศิลปะ 4 (ดนตรี-นาฏศิลป์)	0.5	20
ง32101	การงานอาชีพ 2 (งานบ้าน)	0.5	20
อ32102	ภาษาอังกฤษ 4	1.0	40
รวมเวลาเรียนรายวิชาพื้นฐาน		**7.5**	**300**
รายวิชาเพิ่มเติม			
ค32204	คณิตศาสตร์เพิ่มเติม 4	1.5	60
ว32208	ฟิสิกส์เพิ่มเติม 4	1.5	60
ว32205	เคมีเพิ่มเติม 4	1.5	60
ว32206	ชีววิทยาเพิ่มเติม 4	1.5	60
อ32203	ภาษาอังกฤษอ่าน-เขียน 2	1.0	40
ส30234	ต้านทุจริต/หน้าที่พลเมือง 4	0.5	20
I30202	การสื่อสารและการนำเสนอ (IS2)	1.0	40
รวมเวลาเรียนรายวิชาเพิ่มเติม		**8.5**	**340**
กิจกรรมพัฒนาผู้เรียน			
กิจกรรมแนะแนว			20
กิจกรรมชุมนุม/กิจกรรมนักศึกษาวิชาทหาร			20
กิจกรรมเพื่อสังคมและสาธารณประโยชน์			20
รวมเวลากิจกรรมพัฒนาผู้เรียน			**60**
รวมเวลาเรียนตลอดภาคเรียน		**16.0**	**700**

รวมเวลาเรียนตลอดทั้งปี 1,400 ชั่วโมง



หลักสูตรสถานศึกษาโรงเรียนชะอวดวิทยาคาร

โครงสร้างหลักสูตรโรงเรียนชะอวดวิทยาคาร
ชั้นมัธยมศึกษาตอนปลาย แผนการเรียนวิทยาศาสตร์-คณิตศาสตร์
ห้องเรียนวิทยาศาสตร์พลังสิบ (Ten Power Science Program : TPSP)

ชั้นมัธยมศึกษาปีที่ 6 ภาคเรียนที่ 1				ชั้นมัธยมศึกษาปีที่ 6 ภาคเรียนที่ 2			
รหัสวิชา	รายวิชา	นก.	ชม./ภาค	รหัสวิชา	รายวิชา	นก.	ชม./ภาค
รายวิชาพื้นฐาน				**รายวิชาพื้นฐาน**			
ท33101	ภาษาไทย 5	1.0	40	ท33102	ภาษาไทย 6	1.0	40
ค33103	คณิตศาสตร์พื้นฐาน 5	1.0	40	ค33104	คณิตศาสตร์พื้นฐาน 6	1.0	40
ว33101	วิทยาศาสตร์โลกและอวกาศ	1.5	60	ว33102	เทคโนโลยี 5	0.5	20
ส33101	สังคมศึกษา 5	1.0	40	ส33102	สังคมศึกษา 6	1.0	40
พ33101	สุขศึกษาและพลศึกษา 5	0.5	20	พ33102	สุขศึกษาและพลศึกษา 6	0.5	20
ศ33101	ศิลปะ 5 (ดนตรี-นาฏศิลป์)	0.5	20	ศ33102	ศิลปะ 6 (ทัศนศิลป์)	0.5	20
ง33101	การงานอาชีพ 3 (งานช่าง)	0.5	20	อ33102	ภาษาอังกฤษ 6	1.0	40
อ33101	ภาษาอังกฤษ 5	1.0	40				
รวมเวลาเรียนรายวิชาพื้นฐาน		**7.0**	**280**	**รวมเวลาเรียนรายวิชาพื้นฐาน**		**5.5**	**220**
รายวิชาเพิ่มเติม				**รายวิชาเพิ่มเติม**			
ค33203	คณิตศาสตร์พิ่มเติม 5	1.5	60	ค33204	คณิตศาสตร์เพิ่มเติม 6	1.5	60
ว33209	ฟิสิกส์เพิ่มเติม 5	1.5	60	ว33210	ฟิสิกส์เพิ่มเติม 6	1.5	60
ว33202	เคมีเพิ่มเติม 5	1.5	60	ว33205	เคมีเพิ่มเติม 6	1.5	60
ว33203	ชีววิทยาเพิ่มเติม 5	1.5	60	ว33206	ชีววิทยาเพิ่มเติม 6	1.5	60
อ33201	การอ่านเชิงวิเคราะห์ 1	1.0	40	อ33204	การอ่านเชิงวิเคราะห์ 2	1.0	40
ว30241	คอมพิวเตอร์เพื่อการศึกษาต่อ	1.0	40	ส30236	ต้านทุจริต/หน้าที่พลเมือง 6	0.5	20
ส30235	ต้านทุจริต/หน้าที่พลเมือง 5	0.5	20				
รวมเวลาเรียนรายวิชาเพิ่มเติม		**8.5**	**340**	**รวมเวลาเรียนรายวิชาเพิ่มเติม**		**7.5**	**300**
กิจกรรมพัฒนาผู้เรียน				**กิจกรรมพัฒนาผู้เรียน**			
กิจกรรมแนะแนว			20	กิจกรรมแนะแนว			20
กิจกรรมชุมนุม/กิจกรรมนักศึกษาวิชาทหาร			20	กิจกรรมชุมนุม/กิจกรรมนักศึกษาวิชาทหาร			20
กิจกรรมเพื่อสังคมและสาธารณประโยชน์บูรณาการกับ IS3			20	กิจกรรมเพื่อสังคมและสาธารณประโยชน์			20
รวมเวลากิจกรรมพัฒนาผู้เรียน			**60**	**รวมเวลากิจกรรมพัฒนาผู้เรียน**			**60**
รวมเวลาเรียนตลอดภาคเรียน		**15.5**	**680**	**รวมเวลาเรียนตลอดภาคเรียน**		**13.0**	**580**
รวมเวลาเรียนตลอดทั้งปี 1,260 ชั่วโมง							

รวม เวลาเรียนวิชาพื้นฐาน 3 ปี 1,640 ชั่วโมง (41 หน่วยกิต)
รวม เวลาเรียนกิจกรรมพัฒนาผู้เรียน 3 ปี 360 ชั่วโมง
รวมเวลาเรียนตลอด 3 ปี 4,000 ชั่วโมง

รวมเวลาเรียนวิชาเพิ่มเติม 3 ปี 2,000 ชั่วโมง (50 หน่วยกิต)
รวมเวลากิจกรรมเพื่อสังคมและสาธารณประโยชน์ 3 ปี 60 ชั่วโมง

หลักสูตรสถานศึกษาโรงเรียนชะอวดวิทยาคาร

โครงสร้างหลักสูตรโรงเรียนชะอวดวิทยาคาร

ชั้นมัธยมศึกษาตอนปลาย แผนการเรียนวิทยาศาสตร์-คณิตศาสตร์

(General Science Math Program : GSMP)

ชั้นมัธยมศึกษาปีที่ 4 ภาคเรียนที่ 1			
รหัสวิชา	รายวิชา	นก.	ชม./ภาค
รายวิชาพื้นฐาน			
ท31101	ภาษาไทย 1	1.0	40
ค31105	คณิตศาสตร์พื้นฐาน 1	1.0	40
ว31101	วิทยาศาสตร์ชีวภาพ	1.5	60
ส31101	สังคมศึกษา 1	1.0	40
ส31102	ประวัติศาสตร์ 1	0.5	20
พ31101	สุขศึกษาและพลศึกษา 1	0.5	20
ศ31101	ศิลปะ 1 (ดนตรี-นาฏศิลป์)	0.5	20
ง31101	การงานอาชีพ 1 (งานเกษตร)	0.5	20
อ31101	ภาษาอังกฤษ 1	1.0	40
รวมเวลาเรียนรายวิชาพื้นฐาน		**7.5**	**300**
รายวิชาเพิ่มเติม			
ค31203	คณิตศาสตร์เพิ่มเติม1	1.5	60
ว31209	ฟิสิกส์เพิ่มเติม 1	1.5	60
ว31202	เคมีเพิ่มเติม 1	1.5	60
ว31203	ชีววิทยาเพิ่มเติม 1	1.5	60
อ31201	ภาษาอังกฤษเพื่อการสื่อสาร 1	1.0	40
ส30231	ต้านทุจริต/หน้าที่พลเมือง 1	0.5	20
รวมเวลาเรียนรายวิชาเพิ่มเติม		**7.5**	**300**
กิจกรรมพัฒนาผู้เรียน			
กิจกรรมแนะแนว			20
กิจกรรมชุมนุม/กิจกรรมนักศึกษาวิชาทหาร			20
กิจกรรมเพื่อสังคมและสาธารณประโยชน์			20
รวมเวลากิจกรรมพัฒนาผู้เรียน			**60**
รวมเวลาเรียนตลอดภาคเรียน		**15.0**	**660**

ชั้นมัธยมศึกษาปีที่ 4 ภาคเรียนที่ 2			
รหัสวิชา	รายวิชา	นก.	ชม./ภาค
รายวิชาพื้นฐาน			
ท31102	ภาษาไทย 2	1.0	40
ค31106	คณิตศาสตร์พื้นฐาน 2	1.0	40
ว31102	เทคโนโลยี 4	1.0	40
ส31103	สังคมศึกษา 2	1.0	40
ส31104	ประวัติศาสตร์ 2	0.5	20
พ31102	สุขศึกษาและพลศึกษา 2	0.5	20
ศ31102	ศิลปะ 2 (ทัศนศิลป์)	0.5	20
อ31102	ภาษาอังกฤษ 2	1.0	40
รวมเวลาเรียนรายวิชาพื้นฐาน		**6.5**	**260**
รายวิชาเพิ่มเติม			
ค31204	คณิตศาสตร์เพิ่มเติม2	2.0	80
ว31210	ฟิสิกส์เพิ่มเติม 2	1.5	60
ว31205	เคมีเพิ่มเติม 2	1.5	60
ว31206	ชีววิทยาเพิ่มเติม 2	1.5	60
ว31207	โลกดาราศาสตร์และอวกาศ 1	1.0	40
อ31203	ภาษาอังกฤษเพื่อการสื่อสาร 2	1.0	40
ส30232	ต้านทุจริต/หน้าที่พลเมือง 2	0.5	20
รวมเวลาเรียนรายวิชาเพิ่มเติม		**9.0**	**360**
กิจกรรมพัฒนาผู้เรียน			
กิจกรรมแนะแนว			20
กิจกรรมชุมนุม/กิจกรรมนักศึกษาวิชาทหาร			20
กิจกรรมเพื่อสังคมและสาธารณประโยชน์			20
รวมเวลากิจกรรมพัฒนาผู้เรียน			**60**
รวมเวลาเรียนตลอดภาคเรียน		**15.5**	**680**

รวมเวลาเรียนตลอดทั้งปี 1,340 ชั่วโมง



หลักสูตรสถานศึกษาโรงเรียนชะอวดวิทยาคาร

โครงสร้างหลักสูตรโรงเรียนชะอวดวิทยาคาร

ชั้นมัธยมศึกษาตอนปลาย แผนการเรียนวิทยาศาสตร์-คณิตศาสตร์

(General Science Math Program : GSMP)

ชั้นมัธยมศึกษาปีที่ 5 ภาคเรียนที่ 1			
รหัสวิชา	รายวิชา	นก.	ชม./ภาค
รายวิชาพื้นฐาน			
ท32101	ภาษาไทย 3	1.0	40
ค32105	คณิตศาสตร์พื้นฐาน 3	1.0	40
ว32101	วิทยาศาสตร์กายภาพ1	1.5	60
ส32101	สังคมศึกษา 3	1.0	40
ส32102	ประวัติศาสตร์ 3	0.5	20
พ32101	สุขศึกษาและพลศึกษา 3	0.5	20
ศ32101	ศิลปะ 3 (ทัศนศิลป์)	0.5	20
อ32101	ภาษาอังกฤษ 3	1.0	40
รวมเวลาเรียนรายวิชาพื้นฐาน		**7.0**	**280**
รายวิชาเพิ่มเติม			
ค32203	คณิตศาสตร์เพิ่มเติม3	2.0	80
ว32207	ฟิสิกส์เพิ่มเติม 3	1.5	60
ว32202	เคมีเพิ่มเติม 3	1.5	60
ว32203	ชีววิทยาเพิ่มเติม 3	1.5	60
อ32201	ภาษาอังกฤษอ่าน-เขียน 1	1.0	40
ส30233	ต้านทุจริต/หน้าที่พลเมือง 3	0.5	20
I30201	การศึกษาค้นคว้าและสร้างองค์ความรู้ (IS1	1.0	40
รวมเวลาเรียนรายวิชาเพิ่มเติม		**9.0**	**360**
กิจกรรมพัฒนาผู้เรียน			
กิจกรรมแนะแนว			20
กิจกรรมชุมนุม/กิจกรรมนักศึกษาวิชาทหาร			20
กิจกรรมเพื่อสังคมและสาธารณประโยชน์			20
รวมเวลากิจกรรมพัฒนาผู้เรียน			**60**
รวมเวลาเรียนตลอดภาคเรียน		**16.0**	**700**

ชั้นมัธยมศึกษาปีที่ 5 ภาคเรียนที่ 2			
รหัสวิชา	รายวิชา	นก.	ชม./ภาค
รายวิชาพื้นฐาน			
ท32102	ภาษาไทย 4	1.0	40
ค32106	คณิตศาสตร์พื้นฐาน 4	1.0	40
ว32102	วิทยาศาสตร์กายภาพ2	1.5	60
ส32103	สังคมศึกษา 4	1.0	40
ส32104	ประวัติศาสตร์ 4	0.5	20
พ32102	สุขศึกษาและพลศึกษา 4	0.5	20
ศ32102	ศิลปะ 4 (ดนตรี-นาฏศิลป์)	0.5	20
ง32101	การงานอาชีพ 2 (งานบ้าน)	0.5	20
อ32102	ภาษาอังกฤษ 4	1.0	40
รวมเวลาเรียนรายวิชาพื้นฐาน		**7.5**	**300**
รายวิชาเพิ่มเติม			
ค32204	คณิตศาสตร์เพิ่มเติม 4	1.5	60
ว32208	ฟิสิกส์เพิ่มเติม 4	1.5	60
ว32205	เคมีเพิ่มเติม 4	1.5	60
ว32206	ชีววิทยาเพิ่มเติม 4	1.5	60
อ32203	ภาษาอังกฤษอ่าน-เขียน 2	1.0	40
ส30234	ต้านทุจริต/หน้าที่พลเมือง 4	0.5	20
I30202	การสื่อสารและการนำเสนอ (IS2)	1.0	40
รวมเวลาเรียนรายวิชาเพิ่มเติม		**8.5**	**340**
กิจกรรมพัฒนาผู้เรียน			
กิจกรรมแนะแนว			20
กิจกรรมชุมนุม/กิจกรรมนักศึกษาวิชาทหาร			20
กิจกรรมเพื่อสังคมและสาธารณประโยชน์			20
รวมเวลากิจกรรมพัฒนาผู้เรียน			**60**
รวมเวลาเรียนตลอดภาคเรียน		**16.0**	**700**

รวมเวลาเรียนตลอดทั้งปี 1,400 ชั่วโมง



หลักสูตรสถานศึกษาโรงเรียนชะอวดวิทยาคาร

โครงสร้างหลักสูตรโรงเรียนชะอวดวิทยาคาร

ชั้นมัธยมศึกษาตอนปลาย แผนการเรียนวิทยาศาสตร์ – คณิตศาสตร์

(General Science Math Program : GSMP)

ชั้นมัธยมศึกษาปีที่ 6 ภาคเรียนที่ 1			
รหัสวิชา	รายวิชา	นก.	ชม./ภาค
รายวิชาพื้นฐาน			
ท33101	ภาษาไทย 5	1.0	40
ค33103	คณิตศาสตร์พื้นฐาน 5	1.0	40
ว33101	วิทยาศาสตร์โลกและอวกาศ	1.5	60
ส33101	สังคมศึกษา 5	1.0	40
พ33101	สุขศึกษาและพลศึกษา 5	0.5	20
ศ33101	ศิลปะ 5 (ดนตรี-นาฏศิลป์)	0.5	20
ง33101	การงานอาชีพ 3 (งานช่าง)	0.5	20
อ33101	ภาษาอังกฤษ 5	1.0	40
รวมเวลาเรียนรายวิชาพื้นฐาน		**7.0**	**280**
รายวิชาเพิ่มเติม			
ค33203	คณิตศาสตร์พิ่มเติม 5	1.5	60
ว33209	ฟิสิกส์เพิ่มเติม 5	1.5	60
ว33202	เคมีเพิ่มเติม 5	1.5	60
ว33203	ชีววิทยาเพิ่มเติม 5	1.5	60
ว33211	โลกดาราศาสตร์และอวกาศ 2	1.0	40
อ33201	การอ่านเชิงวิเคราะห์ 1	1.0	40
ว30241	คอมพิวเตอร์เพื่อการศึกษาต่อ	1.0	40
ส30235	ต้านทุจริต/หน้าที่พลเมือง 5	0.5	20
รวมเวลาเรียนรายวิชาเพิ่มเติม		**9.5**	**380**
กิจกรรมพัฒนาผู้เรียน			
กิจกรรมแนะแนว			20
กิจกรรมชุมนุม/กิจกรรมนักศึกษาวิชาทหาร			20
กิจกรรมเพื่อสังคมและสาธารณประโยชน์บูรณาการกับ IS3			20
รวมเวลากิจกรรมพัฒนาผู้เรียน			**60**
รวมเวลาเรียนตลอดภาคเรียน		**16.5**	**720**

ชั้นมัธยมศึกษาปีที่ 6 ภาคเรียนที่ 2			
รหัสวิชา	รายวิชา	นก.	ชม./ภาค
รายวิชาพื้นฐาน			
ท33102	ภาษาไทย 6	1.0	40
ค33104	คณิตศาสตร์พื้นฐาน 6	1.0	40
ว33102	เทคโนโลยี 5	0.5	20
ส33102	สังคมศึกษา 6	1.0	40
พ33102	สุขศึกษาและพลศึกษา 6	0.5	20
ศ33102	ศิลปะ 6 (ทัศนศิลป์)	0.5	20
อ33102	ภาษาอังกฤษ 6	1.0	40
รวมเวลาเรียนรายวิชาพื้นฐาน		**5.5**	**220**
รายวิชาเพิ่มเติม			
ค33204	คณิตศาสตร์เพิ่มเติม 6	1.5	60
ว33210	ฟิสิกส์เพิ่มเติม 6	1.5	60
ว33205	เคมีเพิ่มเติม 6	1.5	60
ว33206	ชีววิทยาเพิ่มเติม 6	1.5	60
ว33212	โลกดาราศาสตร์และอวกาศ 3	1.0	40
อ33204	การอ่านเชิงวิเคราะห์ 2	1.0	40
ส30236	ต้านทุจริต/หน้าที่พลเมือง 6	0.5	20
รวมเวลาเรียนรายวิชาเพิ่มเติม		**8.5**	**340**
กิจกรรมพัฒนาผู้เรียน			
กิจกรรมแนะแนว			20
กิจกรรมชุมนุม/กิจกรรมนักศึกษาวิชาทหาร			20
กิจกรรมเพื่อสังคมและสาธารณประโยชน์			20
รวมเวลากิจกรรมพัฒนาผู้เรียน			**60**
รวมเวลาเรียนตลอดภาคเรียน		**14.0**	**620**

รวมเวลาเรียนตลอดทั้งปี 1,340 ชั่วโมง

รวม เวลาเรียนวิชาพื้นฐาน 3 ปี 1,640 ชั่วโมง (41 หน่วยกิต)

รวมเวลาเรียนวิชาเพิ่มเติม 3 ปี 2,080 ชั่วโมง (52 หน่วยกิต)

รวม เวลาเรียนกิจกรรมพัฒนาผู้เรียน 3 ปี 360 ชั่วโมง

รวมเวลากิจกรรมเพื่อสังคมและสาธารณประโยชน์ 3 ปี 60 ชั่วโมง

รวมเวลาเรียนตลอด 3 ปี 4,080 ชั่วโมง



หลักสูตรสถานศึกษาโรงเรียนชะอวดวิทยาคาร

โครงสร้างหลักสูตรโรงเรียนชะอวดวิทยาคาร
ชั้นมัธยมศึกษาตอนปลาย แผนการเรียนภาษาอังกฤษ – ภาษาจีน
(English Chinese Program : ECP)

ชั้นมัธยมศึกษาปีที่ 4 ภาคเรียนที่ 1			
รหัสวิชา	รายวิชา	นก.	ชม./ภาค
รายวิชาพื้นฐาน			
ท31101	ภาษาไทย 1	1.0	40
ค31105	คณิตศาสตร์พื้นฐาน 1	1.0	40
ว31101	วิทยาศาสตร์ชีวภาพ	1.5	60
ส31101	สังคมศึกษา 1	1.0	40
ส31102	ประวัติศาสตร์ 1	0.5	20
พ31101	สุขศึกษาและพลศึกษา 1	0.5	20
ศ31101	ศิลปะ 1 (ดนตรี-นาฏศิลป์)	0.5	20
ง31101	การงานอาชีพ 1 (งานเกษตร)	0.5	20
อ31101	ภาษาอังกฤษ 1	1.0	40
รวมเวลาเรียนรายวิชาพื้นฐาน		**7.5**	**300**
รายวิชาเพิ่มเติมตามแผนการเรียน			
อ31201	ภาษาอังกฤษเพื่อการสื่อสาร 1	1.0	40
อ31205	ภาษาอังกฤษฟัง – พูด 1	1.0	40
จ31201	ภาษาจีนหลัก 1	2.0	80
จ31205	ภาษาจีน ฟัง-พูด 1	1.0	40
จ31207	ภาษาจีนในชีวิตประจำวัน 1	0.5	20
รายวิชาเพิ่มเติมเสริม			
ศ31203	ศิลปะเพื่อชีวิต 1	0.5	20
ส30231	ต้านทุจริต/หน้าที่พลเมือง 1	0.5	20
รวมเวลาเรียนรายวิชาเพิ่มเติม		**6.5**	**260**
กิจกรรมพัฒนาผู้เรียน			
กิจกรรมแนะแนว			20
กิจกรรมชุมนุม/กิจกรรมนักศึกษาวิชาทหาร			20
กิจกรรมเพื่อสังคมและสาธารณประโยชน์			20
รวมเวลากิจกรรมพัฒนาผู้เรียน			**60**
รวมเวลาเรียนตลอดภาคเรียน		**14.0**	**620**

ชั้นมัธยมศึกษาปีที่ 4 ภาคเรียนที่ 2			
รหัสวิชา	รายวิชา	นก.	ชม./ภาค
รายวิชาพื้นฐาน			
ท31102	ภาษาไทย 2	1.0	40
ค31106	คณิตศาสตร์พื้นฐาน 2	1.0	40
ว31102	เทคโนโลยี 4	1.0	40
ส31103	สังคมศึกษา 2	1.0	40
ส31104	ประวัติศาสตร์ 2	0.5	20
พ31102	สุขศึกษาและพลศึกษา 2	0.5	20
ศ31102	ศิลปะ 2 (ทัศนศิลป์)	0.5	20
อ31102	ภาษาอังกฤษ 2	1.0	40
รวมเวลาเรียนรายวิชาพื้นฐาน		**6.5**	**260**
รายวิชาเพิ่มเติมตามแผนการเรียน			
อ31203	ภาษาอังกฤษเพื่อการสื่อสาร 2	1.0	40
อ31206	ภาษาอังกฤษฟัง – พูด 2	1.0	40
จ31203	ภาษาจีนหลัก 2	2.0	80
จ31206	ภาษาจีน อ่าน-เขียน 1	1.0	40
จ31208	ภาษาจีนในชีวิตประจำวัน 2	0.5	20
รายวิชาเพิ่มเติมเสริม			
ศ31204	ศิลปะเพื่อชีวิต 2	0.5	20
ส30232	ต้านทุจริต/หน้าที่พลเมือง 2	0.5	20
รวมเวลาเรียนรายวิชาเพิ่มเติม		**6.5**	**260**
กิจกรรมพัฒนาผู้เรียน			
กิจกรรมแนะแนว			20
กิจกรรมชุมนุม/กิจกรรมนักศึกษาวิชาทหาร			20
กิจกรรมเพื่อสังคมและสาธารณประโยชน์			20
รวมเวลากิจกรรมพัฒนาผู้เรียน			**60**
รวมเวลาเรียนตลอดภาคเรียน		**13.0**	**580**

รวมเวลาเรียนตลอดทั้งปี 1,200 ชั่วโมง



หลักสูตรสถานศึกษาโรงเรียนชะอวดวิทยาคาร

โครงสร้างหลักสูตรโรงเรียนชะอวดวิทยาคาร
ชั้นมัธยมศึกษาตอนปลาย แผนการเรียนภาษาอังกฤษ – ภาษาจีน
(English Chinese Program : ECP)

ชั้นมัธยมศึกษาปีที่ 5 ภาคเรียนที่ 1			
รหัสวิชา	รายวิชา	นก.	ชม./ภาค
รายวิชาพื้นฐาน			
ท32101	ภาษาไทย 3	1.0	40
ค32105	คณิตศาสตร์พื้นฐาน 3	1.0	40
ว32103	วิทยาศาสตร์กายภาพ1	1.5	60
ส32101	สังคมศึกษา 3	1.0	40
ส32102	ประวัติศาสตร์ 3	0.5	20
พ32101	สุขศึกษาและพลศึกษา 3	0.5	20
ศ32101	ศิลปะ 3 (ทัศนศิลป์)	0.5	20
อ32101	ภาษาอังกฤษ 3	1.0	40
รวมเวลาเรียนรายวิชาพื้นฐาน		**7.0**	**280**
รายวิชาเพิ่มเติมตามแผนการเรียน			
อ32201	ภาษาอังกฤษอ่าน-เขียน 1	1.0	40
อ32202	ภาษาอังกฤษเพื่อการท่องเที่ยวหรรษา 1	1.0	40
จ32201	ภาษาจีนหลัก 3	2.0	80
จ32202	ภาษาจีนเพื่ออาชีพ 1	1.0	40
จ32205	ภาษาจีน ฟัง-พูด2	1.0	40
รายวิชาเพิ่มเติมเสริม			
ส30233	ด้านทุจริต/หน้าที่พลเมือง 3	0.5	20
I30201	การศึกษาค้นคว้าและสร้างองค์ความรู้ (IS1)	1.0	40
รวมเวลาเรียนรายวิชาเพิ่มเติม		**7.5**	**300**
กิจกรรมพัฒนาผู้เรียน			
กิจกรรมแนะแนว			20
กิจกรรมชุมนุม/กิจกรรมนักศึกษาวิชาทหาร			20
กิจกรรมเพื่อสังคมและสาธารณประโยชน์			20
รวมเวลากิจกรรมพัฒนาผู้เรียน			**60**
รวมเวลาเรียนตลอดภาคเรียน		**14.5**	**640**

ชั้นมัธยมศึกษาปีที่ 5 ภาคเรียนที่ 2			
รหัสวิชา	รายวิชา	นก.	ชม./ภาค
รายวิชาพื้นฐาน			
ท32102	ภาษาไทย 4	1.0	40
ค32106	คณิตศาสตร์พื้นฐาน 4	1.0	40
ว32102	วิทยาศาสตร์กายภาพ2	1.5	60
ส32103	สังคมศึกษา 4	1.0	40
ส32104	ประวัติศาสตร์ 4	0.5	20
พ32102	สุขศึกษาและพลศึกษา 4	0.5	20
ศ32102	ศิลปะ 4 (ดนตรี-นาฏศิลป์)	0.5	20
ง32101	การงานอาชีพ 2 (งานบ้าน)	0.5	20
อ32102	ภาษาอังกฤษ 4	1.0	40
รวมเวลาเรียนรายวิชาพื้นฐาน		**7.5**	**300**
รายวิชาเพิ่มเติมตามแผนการเรียน			
อ32203	ภาษาอังกฤษอ่าน-เขียน 2	1.0	40
อ32204	ภาษาอังกฤษเพื่อการท่องเที่ยวหรรษา 2	1.0	40
จ32203	ภาษาจีนหลัก 4	2.0	80
จ32204	ภาษาจีนเพื่ออาชีพ 2	1.0	40
จ32206	ภาษาจีน อ่าน-เขียน2	1.0	40
รายวิชาเพิ่มเติมเสริม			
ส30234	ด้านทุจริต/หน้าที่พลเมือง 4	0.5	20
I30202	การสื่อสารและการนำเสนอ (IS2)	1.0	40
รวมเวลาเรียนรายวิชาเพิ่มเติม		**7.5**	**300**
กิจกรรมพัฒนาผู้เรียน			
กิจกรรมแนะแนว			20
กิจกรรมชุมนุม/กิจกรรมนักศึกษาวิชาทหาร			20
กิจกรรมเพื่อสังคมและสาธารณประโยชน์			20
รวมเวลากิจกรรมพัฒนาผู้เรียน			**60**
รวมเวลาเรียนตลอดภาคเรียน		**15.0**	**660**

รวมเวลาเรียนตลอดทั้งปี 1,300 ชั่วโมง



หลักสูตรสถานศึกษาโรงเรียนชะอวดวิทยาคาร

โครงสร้างหลักสูตรโรงเรียนชะอวดวิทยาคาร
ชั้นมัธยมศึกษาตอนปลาย แผนการเรียนภาษาอังกฤษ – ภาษาจีน
(English Chinese Program : ECP)

ชั้นมัธยมศึกษาปีที่ 6 ภาคเรียนที่ 1			
รหัสวิชา	รายวิชา	นก.	ชม./ภาค
รายวิชาพื้นฐาน			
ท33101	ภาษาไทย 5	1.0	40
ค33103	คณิตศาสตร์พื้นฐาน 5	1.0	40
ว33101	วิทยาศาสตร์โลกและอวกาศ	1.5	60
ส33101	สังคมศึกษา 5	1.0	40
พ33101	สุขศึกษาและพลศึกษา 5	0.5	20
ศ33101	ศิลปะ 5 (ดนตรี-นาฏศิลป์)	0.5	20
ง33101	การงานอาชีพ 3 (งานช่าง)	0.5	20
อ33101	ภาษาอังกฤษ 5	1.0	40
รวมเวลาเรียนรายวิชาพื้นฐาน		**7.0**	**280**
รายวิชาเพิ่มเติมตามแผนการเรียน			
อ33201	การอ่านภาษาอังกฤษเชิงวิเคราะห์ 1	1.0	40
อ30201	ภาษาอังกฤษเพื่อการศึกษาต่อ 1	1.0	40
จ33201	ภาษาจีนหลัก 5	2.0	80
จ33202	ภาษาจีนเพื่อการศึกษาต่อ 1	1.0	40
รายวิชาเพิ่มเติมเสริม			
ส30235	ด้านทุจริต/หน้าที่พลเมือง 5	0.5	20
ว30241	คอมพิวเตอร์เพื่อการศึกษาต่อ	1.0	40
รวมเวลาเรียนรายวิชาเพิ่มเติม		**6.5**	**260**
กิจกรรมพัฒนาผู้เรียน			
กิจกรรมแนะแนว			20
กิจกรรมชุมนุม/กิจกรรมนักศึกษาวิชาทหาร			20
กิจกรรมเพื่อสังคมและสาธารณประโยชน์บูรณาการกับ IS3			20
รวมเวลากิจกรรมพัฒนาผู้เรียน			**60**
รวมเวลาเรียนตลอดภาคเรียน		**13.5**	**600**

ชั้นมัธยมศึกษาปีที่ 6 ภาคเรียนที่ 2			
รหัสวิชา	รายวิชา	นก.	ชม./ภาค
รายวิชาพื้นฐาน			
ท33102	ภาษาไทย 6	1.0	40
ค33104	คณิตศาสตร์พื้นฐาน 6	1.0	40
ว33102	เทคโนโลยี 5	0.5	20
ส33102	สังคมศึกษา 6	1.0	40
พ33102	สุขศึกษาและพลศึกษา 6	0.5	20
ศ33102	ศิลปะ 6 (ทัศนศิลป์)	0.5	20
อ33102	ภาษาอังกฤษ 6	1.0	40
รวมเวลาเรียนรายวิชาพื้นฐาน		**5.5**	**220**
รายวิชาเพิ่มเติมตามแผนการเรียน			
อ33204	การอ่านภาษาอังกฤษเชิงวิเคราะห์ 2	1.0	40
อ30202	ภาษาอังกฤษเพื่อการศึกษาต่อ 2	1.0	40
จ33203	ภาษาจีนหลัก 6	2.0	80
จ33204	ภาษาจีนเพื่อการศึกษาต่อ 2	1.0	40
รายวิชาเพิ่มเติมเสริม			
ส30236	ด้านทุจริต/หน้าที่พลเมือง 6	0.5	20
รวมเวลาเรียนรายวิชาเพิ่มเติม		**5.5**	**220**
กิจกรรมพัฒนาผู้เรียน			
กิจกรรมแนะแนว			20
กิจกรรมชุมนุม/กิจกรรมนักศึกษาวิชาทหาร			20
กิจกรรมเพื่อสังคมและสาธารณประโยชน์			20
รวมเวลากิจกรรมพัฒนาผู้เรียน			**60**
รวมเวลาเรียนตลอดภาคเรียน		**11.0**	**500**

รวมเวลาเรียนตลอดทั้งปี 1,100 ชั่วโมง

รวม เวลาเรียนวิชาพื้นฐาน 3 ปี 1,640 ชั่วโมง (41 หน่วยกิต)
รวมเวลาเรียนวิชาเพิ่มเติม 3 ปี 1,600 ชั่วโมง (40 หน่วยกิต)
รวม เวลาเรียนกิจกรรมพัฒนาผู้เรียน 3 ปี 360 ชั่วโมง
รวมเวลากิจกรรมเพื่อสังคมและสาธารณประโยชน์ 3 ปี 60 ชั่วโมง
รวมเวลาเรียนตลอด 3 ปี 3,600 ชั่วโมง



หลักสูตรสถานศึกษาโรงเรียนชะอวดวิทยาคาร

โครงสร้างหลักสูตรโรงเรียนชะอวดวิทยาคาร

ชั้นมัธยมศึกษาตอนปลาย แผนการเรียนภาษาไทย-สังคมศึกษา

ห้องเรียนโครงการเตรียมนิติศาสตร์ - รัฐศาสตร์ (Law Politics Program : LPP)

ชั้นมัธยมศึกษาปีที่ 4 ภาคเรียนที่ 1			
รหัสวิชา	รายวิชา	นก.	ชม./ภาค
รายวิชาพื้นฐาน			
ท31101	ภาษาไทย 1	1.0	40
ค31105	คณิตศาสตร์พื้นฐาน 1	1.0	40
ว31101	วิทยาศาสตร์ชีวภาพ	1.5	60
ส31101	สังคมศึกษา 1	1.0	40
ส31102	ประวัติศาสตร์ 1	0.5	20
พ31101	สุขศึกษาและพลศึกษา 1	0.5	20
ศ31101	ศิลปะ 1 (ดนตรี-นาฏศิลป์)	0.5	20
ง31101	การงานอาชีพ 1 (งานเกษตร)	0.5	20
อ31101	ภาษาอังกฤษ 1	1.0	40
รวมเวลาเรียนรายวิชาพื้นฐาน		**7.5**	**300**
รายวิชาเพิ่มเติม			
ท30201	การพัฒนาทักษะภาษาไทย	1.0	40
ท30213	การศึกษาค้นคว้าเพื่อพัฒนาการอ่าน	1.0	40
ส30203	เมืองคอนศึกษา	1.0	40
ส30211	ความรู้เบื้องต้นทางรัฐศาสตร์	1.0	40
พ30225	กรีฑา	0.5	20
ศ31203	ศิลปะเพื่อชีวิต 1	0.5	20
อ31201	ภาษาอังกฤษเพื่อการสื่อสาร 1	1.0	40
ส30231	ต้านทุจริต/หน้าที่พลเมือง 1	0.5	20
รวมเวลาเรียนรายวิชาเพิ่มเติม		**6.5**	**260**
กิจกรรมพัฒนาผู้เรียน			
กิจกรรมแนะแนว			20
กิจกรรมชุมนุม/กิจกรรมนักศึกษาวิชาทหาร			20
กิจกรรมเพื่อสังคมและสาธารณประโยชน์			20
รวมเวลากิจกรรมพัฒนาผู้เรียน			**60**
รวมเวลาเรียนตลอดภาคเรียน		**14.0**	**620**

ชั้นมัธยมศึกษาปีที่ 4 ภาคเรียนที่ 2			
รหัสวิชา	รายวิชา	นก.	ชม./ภาค
รายวิชาพื้นฐาน			
ท31102	ภาษาไทย 2	1.0	40
ค31106	คณิตศาสตร์พื้นฐาน 2	1.0	40
ว31102	เทคโนโลยี 4	1.0	40
ส31103	สังคมศึกษา 2	1.0	40
ส31104	ประวัติศาสตร์ 2	0.5	20
พ31102	สุขศึกษาและพลศึกษา 2	0.5	20
ศ31102	ศิลปะ 2 (ทัศนศิลป์)	0.5	20
อ31102	ภาษาอังกฤษ 2	1.0	40
รวมเวลาเรียนรายวิชาพื้นฐาน		**6.5**	**260**
รายวิชาเพิ่มเติม			
ท31205	ภาษากับวัฒนธรรม	1.0	40
ท30214	การศึกษาค้นคว้าเพื่อพัฒนาการเขียน	1.0	40
ส30204	ชะอวดศึกษา	1.0	40
ส30209	กระบวนการยุติธรรมและระบบศาลไทย	1.0	40
พ30226	แซร์บอล	0.5	20
ศ31204	ศิลปะเพื่อชีวิต2	0.5	20
อ31203	ภาษาอังกฤษเพื่อการสื่อสาร 2	1.0	40
ส30232	ต้านทุจริต/หน้าที่พลเมือง 2	0.5	20
รวมเวลาเรียนรายวิชาเพิ่มเติม		**6.5**	**260**
กิจกรรมพัฒนาผู้เรียม			
กิจกรรมแนะแนว			20
กิจกรรมชุมนุม/กิจกรรมนักศึกษาวิชาทหาร			20
กิจกรรมเพื่อสังคมและสาธารณประโยชน์			20
รวมเวลากิจกรรมพัฒนาผู้เรียน			**60**
รวมเวลาเรียนตลอดภาคเรียน		**13.0**	**580**

รวมเวลาเรียนตลอดทั้งปี 1,200 ชั่วโมง



หลักสูตรสถานศึกษาโรงเรียนชะอวดวิทยาคาร

โครงสร้างหลักสูตรโรงเรียนชะอวดวิทยาคาร

ชั้นมัธยมศึกษาตอนปลาย แผนการเรียนภาษาไทย-สังคมศึกษา

ห้องเรียนโครงการเตรียมนิติศาสตร์ - รัฐศาสตร์ (Law Politics Program : LPP)

ชั้นมัธยมศึกษาปีที่ 5 ภาคเรียนที่ 1			
รหัสวิชา	รายวิชา	นก.	ชม./ภาค
รายวิชาพื้นฐาน			
ท32101	ภาษาไทย 3	1.0	40
ค32105	คณิตศาสตร์พื้นฐาน 3	1.0	40
ว32101	วิทยาศาสตร์กายภาพ1	1.5	60
ส32101	สังคมศึกษา 3	1.0	40
ส32102	ประวัติศาสตร์ 2	0.5	20
พ32101	สุขศึกษาและพลศึกษา 3	0.5	20
ศ32101	ศิลปะ 3 (ทัศนศิลป์)	0.5	20
อ32101	ภาษาอังกฤษ 3	1.0	40
รวมเวลาเรียนรายวิชาพื้นฐาน		**7.0**	**280**
รายวิชาเพิ่มเติม			
ท30215	หลักการใช้ภาษาไทย 1	1.0	40
ท30204	การอ่านคิดวิเคราะห์	1.0	40
ส30210	กฎหมายแพ่งและพาณิชย์เบื้องต้น	1.0	40
ส32202	กฎหมายที่ประชาชนควรรู้	1.0	40
พ30203	เซปัคตะกร้อ	0.5	20
ศ32203	ศิลปะเพื่อชีวิต3	0.5	20
อ32201	ภาษาอังกฤษอ่าน-เขียน 1	1.0	40
ส30233	ด้านทุจริต/หน้าที่พลเมือง 3	0.5	20
I30201	การศึกษาค้นคว้าและสร้างองค์ความรู้ (IS1)	1.0	40
รวมเวลาเรียนรายวิชาเพิ่มเติม		**7.5**	**300**
กิจกรรมพัฒนาผู้เรียน			
กิจกรรมแนะแนว			20
กิจกรรมชุมนุม/กิจกรรมนักศึกษาวิชาทหาร			20
กิจกรรมเพื่อสังคมและสาธารณประโยชน์			20
รวมเวลากิจกรรมพัฒนาผู้เรียน			**60**
รวมเวลาเรียนตลอดภาคเรียน		**14.5**	**640**

ชั้นมัธยมศึกษาปีที่ 5 ภาคเรียนที่ 2			
รหัสวิชา	รายวิชา	นก.	ชม./ภาค
รายวิชาพื้นฐาน			
ท32102	ภาษาไทย 4	1.0	40
ค32106	คณิตศาสตร์พื้นฐาน 4	1.0	40
ว32102	วิทยาศาสตร์กายภาพ2	1.5	60
ส32103	สังคมศึกษา 4	1.0	40
ส32104	ประวัติศาสตร์ 4	0.5	20
พ32102	สุขศึกษาและพลศึกษา 4	0.5	20
ศ32102	ศิลปะ 4 (ดนตรี-นาฏศิลป์)	0.5	20
ง32101	การงานอาชีพ 2 (งานบ้าน)	0.5	20
อ32102	ภาษาอังกฤษ 4	1.0	40
รวมเวลาเรียนรายวิชาพื้นฐาน		**7.5**	**300**
รายวิชาเพิ่มเติม			
ท30216	หลักการใช้ภาษาไทย 2	1.0	40
ท30217	การวิพากษ์	1.0	40
ส30212	กฎหมายอาญาเบื้องต้น	1.0	40
ส30217	องค์การระหว่างประเทศ	1.0	40
พ30204	แฮนด์บอล	0.5	20
ศ32204	ศิลปะเพื่อชีวิต4	0.5	20
อ32203	ภาษาอังกฤษอ่าน-เขียน 2	1.0	40
ส30234	ด้านทุจริต/หน้าที่พลเมือง 4	0.5	20
I30202	การสื่อสารและการนำเสนอ (IS2)	1.0	40
รวมเวลาเรียนรายวิชาเพิ่มเติม		**7.5**	**300**
กิจกรรมพัฒนาผู้เรียน			
กิจกรรมแนะแนว			20
กิจกรรมชุมนุม/กิจกรรมนักศึกษาวิชาทหาร			20
กิจกรรมเพื่อสังคมและสาธารณประโยชน์			20
รวมเวลากิจกรรมพัฒนาผู้เรียน			**60**
รวมเวลาเรียนตลอดภาคเรียน		**15.0**	**660**

รวมเวลาเรียนตลอดทั้งปี 1,300 ชั่วโมง



หลักสูตรสถานศึกษาโรงเรียนชะอวดวิทยาคาร

โครงสร้างหลักสูตรโรงเรียนชะอวดวิทยาคาร

ชั้นมัธยมศึกษาตอนปลาย แผนการเรียนภาษาไทย-สังคมศึกษา

ห้องเรียนโครงการเตรียมนิติศาสตร์ - รัฐศาสตร์ (Law Politics Program : LPP)

ชั้นมัธยมศึกษาปีที่ 6 ภาคเรียนที่ 1			
รหัสวิชา	รายวิชา	นก.	ชม./ภาค
รายวิชาพื้นฐาน			
ท33101	ภาษาไทย 5	1.0	40
ค33103	คณิตศาสตร์พื้นฐาน 5	1.0	40
ว33101	วิทยาศาสตร์โลกและอวกาศ	1.5	60
ส33101	สังคมศึกษา 5	1.0	40
พ33101	สุขศึกษาและพลศึกษา 5	0.5	20
ศ33101	ศิลปะ 5 (ดนตรี-นาฏศิลป์)	0.5	20
ง33101	การงานอาชีพ 3 (งานช่าง)	0.5	20
อ33101	ภาษาอังกฤษ 5	1.0	40
รวมเวลาเรียนรายวิชาพื้นฐาน		**7.0**	**280**
รายวิชาเพิ่มเติม			
ท33202	การเขียน 1	1.0	40
ท30212	คติชนวิทยา	1.0	40
ส30214	สถานการณ์เศรษฐกิจในชุมชน	1.0	40
ส30215	สถาบันการเมืองและรัฐธรรมนูญ	1.0	40
อ33201	การอ่านภาษาอังกฤษเชิงวิเคราะห์ 1	1.0	40
ว30241	คอมพิวเตอร์เพื่อการศึกษาต่อ	1.0	40
ส30235	ต้านทุจริต/หน้าที่พลเมือง 5	0.5	20
รวมเวลาเรียนรายวิชาเพิ่มเติม		**6.5**	**260**
กิจกรรมพัฒนาผู้เรียน			
กิจกรรมแนะแนว			20
กิจกรรมชุมนุม/กิจกรรมนักศึกษาวิชาทหาร			20
กิจกรรมเพื่อสังคมและสาธารณประโยชน์บูรณาการกับ IS3			20
รวมเวลากิจกรรมพัฒนาผู้เรียน			**60**
รวมเวลาเรียนตลอดภาคเรียน		**13.5**	**600**

ชั้นมัธยมศึกษาปีที่ 6 ภาคเรียนที่ 2			
รหัสวิชา	รายวิชา	นก.	ชม./ภาค
รายวิชาพื้นฐาน			
ท33102	ภาษาไทย 6	1.0	40
ค33104	คณิตศาสตร์พื้นฐาน 6	1.0	40
ว33102	เทคโนโลยี 5	0.5	20
ส33102	สังคมศึกษา 6	1.0	40
พ33102	สุขศึกษาและพลศึกษา 6	0.5	20
ศ33102	ศิลปะ 6 (ทัศนศิลป์)	0.5	20
อ33102	ภาษาอังกฤษ 6	1.0	40
รวมเวลาเรียนรายวิชาพื้นฐาน		**5.5**	**220**
รายวิชาเพิ่มเติม			
ท33204	การเขียน 2	1.0	40
ท30208	ศิลปะการนำเสนอ	1.0	40
ส30216	การเมืองการปกครองไทย	1.0	40
ส33203	เหตุการณ์ปัจจุบัน	1.0	40
อ33204	การอ่านภาษาอังกฤษเชิงวิเคราะห์ 2	1.0	40
ส30236	ต้านทุจริต/หน้าที่พลเมือง 6	0.5	20
รวมเวลาเรียนรายวิชาเพิ่มเติม		**5.5**	**220**
กิจกรรมพัฒนาผู้เรียน			
กิจกรรมแนะแนว			20
กิจกรรมชุมนุม/กิจกรรมนักศึกษาวิชาทหาร			20
กิจกรรมเพื่อสังคมและสาธารณประโยชน์			20
รวมเวลากิจกรรมพัฒนาผู้เรียน			**60**
รวมเวลาเรียนตลอดภาคเรียน		**11.0**	**500**

รวมเวลาเรียนตลอดทั้งปี 1,100 ชั่วโมง

รวม เวลาเรียนวิชาพื้นฐาน 3 ปี 1,640 ชั่วโมง (41 หน่วยกิต) รวมเวลาเรียนวิชาเพิ่มเติม 3 ปี 1,600 ชั่วโมง (40 หน่วยกิต)

รวม เวลาเรียนกิจกรรมพัฒนาผู้เรียน 3 ปี 360 ชั่วโมง รวมเวลากิจกรรมเพื่อสังคมและสาธารณประโยชน์ 3 ปี 60 ชั่วโมง

รวมเวลาเรียนตลอด 3 ปี 3,600 ชั่วโมง



หลักสูตรสถานศึกษาโรงเรียนชะอวดวิทยาคาร

โครงสร้างหลักสูตรโรงเรียนชะอวดวิทยาคาร
ชั้นมัธยมศึกษาตอนปลาย แผนการเรียนทั่วไป
(General Program : GP)

ชั้นมัธยมศึกษาปีที่ 4 ภาคเรียนที่ 1			
รหัสวิชา	รายวิชา	นก.	ชม./ภาค
รายวิชาพื้นฐาน			
ท31101	ภาษาไทย 1	1.0	40
ค31105	คณิตศาสตร์พื้นฐาน 1	1.0	40
ว31101	วิทยาศาสตร์ชีวภาพ	1.5	60
ส31101	สังคมศึกษา 1	1.0	40
ส31102	ประวัติศาสตร์ 1	0.5	20
พ31101	สุขศึกษาและพลศึกษา 1	0.5	20
ศ31101	ศิลปะ 1 (ดนตรี-นาฏศิลป์)	0.5	20
ง31101	การงานอาชีพ 1 (งานเกษตร)	0.5	20
อ31101	ภาษาอังกฤษ 1	1.0	40
รวมเวลาเรียนรายวิชาพื้นฐาน		**7.5**	**300**
รายวิชาเพิ่มเติม			
ท30201	การพัฒนาทักษะภาษาไทย	1.0	40
ส30203	เมืองคอนศึกษา	1.0	40
พ30216	คีตะมวยไทย	1.0	40
ศ31201	ศิลปะกับชีวิต 1	1.0	40
อ31201	ภาษาอังกฤษเพื่อการสื่อสาร 1	1.0	40
ส30231	ต้านทุจริต/หน้าที่พลเมือง 1	0.5	20
ง30274	งานไม้เครื่องเรือน	1.0	40
รวมเวลาเรียนรายวิชาเพิ่มเติม		**6.5**	**260**
กิจกรรมพัฒนาผู้เรียน			
กิจกรรมแนะแนว			20
กิจกรรมชุมนุม/กิจกรรมนักศึกษาวิชาทหาร			20
กิจกรรมเพื่อสังคมและสาธารณประโยชน์			20
รวมเวลากิจกรรมพัฒนาผู้เรียน			**60**
รวมเวลาเรียนตลอดภาคเรียน		**14.0**	**620**

ชั้นมัธยมศึกษาปีที่ 4 ภาคเรียนที่ 2			
รหัสวิชา	รายวิชา	นก.	ชม./ภาค
รายวิชาพื้นฐาน			
ท31102	ภาษาไทย 2	1.0	40
ค31106	คณิตศาสตร์พื้นฐาน 2	1.0	40
ว31102	เทคโนโลยี 4	1.0	40
ส31103	สังคมศึกษา 2	1.0	40
ส31104	ประวัติศาสตร์ 2	0.5	20
พ31102	สุขศึกษาและพลศึกษา 2	0.5	20
ศ31102	ศิลปะ 2 (ทัศนศิลป์)	0.5	20
อ31102	ภาษาอังกฤษ 2	1.0	40
รวมเวลาเรียนรายวิชาพื้นฐาน		**6.5**	**260**
รายวิชาเพิ่มเติม			
ท31205	ภาษากับวัฒนธรรม	1.0	40
ส30204	ชะอวดศึกษา	1.0	40
พ30207	ฟุตซอล	1.0	40
ศ31202	ศิลปะกับชีวิต 2	1.0	40
อ31203	ภาษาอังกฤษเพื่อการสื่อสาร 2	1.0	40
ส30232	ต้านทุจริต/หน้าที่พลเมือง 2	0.5	20
ง30268	งานช่างสร้างสรรค์	1.0	40
รวมเวลาเรียนรายวิชาเพิ่มเติม		**6.5**	**260**
กิจกรรมพัฒนาผู้เรียน			
กิจกรรมแนะแนว			20
กิจกรรมชุมนุม/กิจกรรมนักศึกษาวิชาทหาร			20
กิจกรรมเพื่อสังคมและสาธารณประโยชน์			20
รวมเวลากิจกรรมพัฒนาผู้เรียน			**60**
รวมเวลาเรียนตลอดภาคเรียน		**13.0**	**580**

รวมเวลาเรียนตลอดทั้งปี 1,200 ชั่วโมง



หลักสูตรสถานศึกษาโรงเรียนชะอวดวิทยาคาร

โครงสร้างหลักสูตรโรงเรียนชะอวดวิทยาคาร
ชั้นมัธยมศึกษาตอนปลาย แผนการเรียนทั่วไป
(General Program : GP)

ชั้นมัธยมศึกษาปีที่ 5 ภาคเรียนที่ 1			
รหัสวิชา	รายวิชา	นก.	ชม./ภาค
รายวิชาพื้นฐาน			
ท32101	ภาษาไทย 3	1.0	40
ค32105	คณิตศาสตร์พื้นฐาน 3	1.0	40
ว32101	วิทยาศาสตร์กายภาพ1	1.5	60
ส32101	สังคมศึกษา 3	1.0	40
ส32102	ประวัติศาสตร์ 2	0.5	20
พ32101	สุขศึกษาและพลศึกษา 3	0.5	20
ศ32101	ศิลปะ 3 (ทัศนศิลป์)	0.5	20
อ32101	ภาษาอังกฤษ 3	1.0	40
รวมเวลาเรียนรายวิชาพื้นฐาน		**7.0**	**280**
รายวิชาเพิ่มเติม			
ท30215	หลักการใช้ภาษาไทย 1	1.0	40
ส32202	กฎหมายที่ประชาชนควรรู้	1.0	40
พ30217	การสร้างเสริมสมรรถภาพทางกาย	1.0	40
ง30234	เกษตรเพื่ออาชีพ	1.0	40
อ32201	ภาษาอังกฤษอ่าน-เขียน 1	1.0	40
ส30233	ต้านทุจริต/หน้าที่พลเมือง 3	0.5	20
I30201	การศึกษาค้นคว้าและสร้างองค์ความรู้ (IS1)	1.0	40
ง30271	นวัตกรรมสิ่งประดิษฐ์	1.0	40
รวมเวลาเรียนรายวิชาเพิ่มเติม		**7.5**	**300**
กิจกรรมพัฒนาผู้เรียน			
กิจกรรมแนะแนว			20
กิจกรรมชุมนุม/กิจกรรมนักศึกษาวิชาทหาร			20
กิจกรรมเพื่อสังคมและสาธารณประโยชน์			20
รวมเวลากิจกรรมพัฒนาผู้เรียน			**60**
รวมเวลาเรียนตลอดภาคเรียน		**14.5**	**640**

ชั้นมัธยมศึกษาปีที่ 5 ภาคเรียนที่ 2			
รหัสวิชา	รายวิชา	นก.	ชม./ภาค
รายวิชาพื้นฐาน			
ท32102	ภาษาไทย 4	1.0	40
ค32106	คณิตศาสตร์พื้นฐาน 4	1.0	40
ว32102	วิทยาศาสตร์กายภาพ2	1.5	60
ส32103	สังคมศึกษา 4	1.0	40
ส32104	ประวัติศาสตร์ 4	0.5	20
พ32102	สุขศึกษาและพลศึกษา 4	0.5	20
ศ32102	ศิลปะ 4 (ดนตรี-นาฏศิลป์)	0.5	20
ง32101	การงานอาชีพ 2 (งานบ้าน)	0.5	20
อ32102	ภาษาอังกฤษ 4	1.0	40
รวมเวลาเรียนรายวิชาพื้นฐาน		**7.5**	**300**
รายวิชาเพิ่มเติม			
ท30216	หลักการใช้ภาษาไทย 2	1.0	40
ส30217	องค์การระหว่างประเทศ	1.0	40
พ30227	แบดมินตัน	1.0	40
ง30269	สิ่งประดิษฐ์จากวัสดุเหลือใช้	1.0	40
อ32203	ภาษาอังกฤษอ่าน-เขียน 2	1.0	40
ส30234	ต้านทุจริต/หน้าที่พลเมือง 4	0.5	20
I30202	การสื่อสารและการนำเสนอ (IS2)	1.0	40
ศ32205	ศิลปะไทยศึกษา	1.0	40
รวมเวลาเรียนรายวิชาเพิ่มเติม		**7.5**	**300**
กิจกรรมพัฒนาผู้เรียน			
กิจกรรมแนะแนว			20
กิจกรรมชุมนุม/กิจกรรมนักศึกษาวิชาทหาร			20
กิจกรรมเพื่อสังคมและสาธารณประโยชน์			20
รวมเวลากิจกรรมพัฒนาผู้เรียน			**60**
รวมเวลาเรียนตลอดภาคเรียน		**15.0**	**660**

รวมเวลาเรียนตลอดทั้งปี 1,300 ชั่วโมง

หลักสูตรสถานศึกษาโรงเรียนชะอวดวิทยาคาร

โครงสร้างหลักสูตรโรงเรียนชะอวดวิทยาคาร
ชั้นมัธยมศึกษาตอนปลาย แผนการเรียนทั่วไป
(General Program : GP)

ชั้นมัธยมศึกษาปีที่ 6 ภาคเรียนที่ 1			
รหัสวิชา	รายวิชา	นก.	ชม./ภาค
รายวิชาพื้นฐาน			
ท33101	ภาษาไทย 5	1.0	40
ค33103	คณิตศาสตร์พื้นฐาน 5	1.0	40
ว33101	วิทยาศาสตร์โลกและอวกาศ	1.5	60
ส33101	สังคมศึกษา 5	1.0	40
พ33101	สุขศึกษาและพลศึกษา 5	0.5	20
ศ33101	ศิลปะ 5 (ดนตรี-นาฏศิลป์)	0.5	20
ง33101	การงานอาชีพ 3 (งานช่าง)	0.5	20
อ33101	ภาษาอังกฤษ 5	1.0	40
รวมเวลาเรียนรายวิชาพื้นฐาน		**7.0**	**280**
รายวิชาเพิ่มเติม			
ท30212	คติชนวิทยา	1.0	40
ส30214	สถานการณ์เศรษฐกิจในชุมชน	1.0	40
พ30219	การออกกำลังกายเพื่อสุขภาพ	1.0	40
ง30270	สร้างสรรค์ผลิตภัณฑ์	1.0	40
อ33201	การอ่านภาษาอังกฤษเชิงวิเคราะห์ 1	1.0	40
ว30241	คอมพิวเตอร์เพื่อการศึกษาต่อ	1.0	40
ส30235	ต้านทุจริต/หน้าที่พลเมือง 5	0.5	20
รวมเวลาเรียนรายวิชาเพิ่มเติม		**6.5**	**260**
กิจกรรมพัฒนาผู้เรียน			
กิจกรรมแนะแนว			20
กิจกรรมชุมนุม/กิจกรรมนักศึกษาวิชาทหาร			20
กิจกรรมเพื่อสังคมและสาธารณประโยชน์บูรณาการกับ IS3			20
รวมเวลากิจกรรมพัฒนาผู้เรียน			**60**
รวมเวลาเรียนตลอดภาคเรียน		**13.5**	**600**

ชั้นมัธยมศึกษาปีที่ 6 ภาคเรียนที่ 2			
รหัสวิชา	รายวิชา	นก.	ชม./ภาค
รายวิชาพื้นฐาน			
ท33102	ภาษาไทย 6	1.0	40
ค33104	คณิตศาสตร์พื้นฐาน 6	1.0	40
ว33102	เทคโนโลยี 5	0.5	20
ส33102	สังคมศึกษา 6	1.0	40
พ33102	สุขศึกษาและพลศึกษา 6	0.5	20
ศ33102	ศิลปะ 6 (ทัศนศิลป์)	0.5	20
อ33102	ภาษาอังกฤษ 6	1.0	40
รวมเวลาเรียนรายวิชาพื้นฐาน		**5.5**	**220**
รายวิชาเพิ่มเติม			
ท30208	ศิลปะการนำเสนอ	1.0	40
ส33203	เหตุการณ์ปัจจุบัน	1.0	40
ศ30203	จิตรกรรม	1.0	40
ง30272	การออกแบบผลิตภัณฑ์งานเชื่อมไฟฟ้า	1.0	40
อ33204	การอ่านภาษาอังกฤษเชิงวิเคราะห์ 2	1.0	40
ส30236	ต้านทุจริต/หน้าที่พลเมือง 6	0.5	20
รวมเวลาเรียนรายวิชาเพิ่มเติม		**5.5**	**220**
กิจกรรมพัฒนาผู้เรียน			
กิจกรรมแนะแนว			20
กิจกรรมชุมนุม/กิจกรรมนักศึกษาวิชาทหาร			20
กิจกรรมเพื่อสังคมและสาธารณประโยชน์			20
รวมเวลากิจกรรมพัฒนาผู้เรียน			**60**
รวมเวลาเรียนตลอดภาคเรียน		**11.0**	**500**

รวมเวลาเรียนตลอดทั้งปี 1,100 ชั่วโมง

รวม เวลาเรียนวิชาพื้นฐาน 3 ปี 1,640 ชั่วโมง (41 หน่วยกิต)
รวม เวลาเรียนกิจกรรมพัฒนาผู้เรียน 3 ปี 360 ชั่วโมง
รวมเวลาเรียนตลอด 3 ปี 3,600 ชั่วโมง

รวมเวลาเรียนวิชาเพิ่มเติม 3 ปี 1,600 ชั่วโมง (40 หน่วยกิต)
รวมเวลากิจกรรมเพื่อสังคมและสาธารณประโยชน์ 3 ปี 60 ชั่วโมง

ส่วนที่ 2

สถานภาพของสถานศึกษา

โรงเรียนชะอวดวิทยาคาร อำเภอชะอวด จังหวัดนครศรีธรรมราช ดำเนินการวิเคราะห์สภาพแวดล้อม โดยใช้เทคนิค SWOT Analysis

โดยการวิเคราะห์สภาพแวดล้อมภายนอกและวิเคราะห์สภาพแวดล้อมภายใน ซึ่งมี 4 ประเด็น ดังนี้

1. สภาพแวดล้อมภายในที่เป็นจุดแข็ง (Strengths : S) หมายถึง ปัจจัยหลักของสภาพแวดล้อมภายในหน่วยงานที่เป็นจุดแข็ง ข้อดี หรือข้อเด่นที่จะทำให้หน่วยงานประสบผลสำเร็จบรรลุวัตถุประสงค์
2. สภาพแวดล้อมภายในที่เป็นจุดอ่อน (Weaknisses-W) หมายถึง ปัจจัยหลัก สภาพแวดล้อมภายในหน่วยงานที่เป็นจุดอ่อน ข้อด้อย หรือจุดที่ควรพัฒนาส่งผลเสียต่อการดำเนินงานของหน่วยงานที่ยังไม่บรรลุวัตถุประสงค์
3. สภาพแวดล้อมภายนอกที่เป็นโอกาส (Opportunities-O) หมายถึง ปัจจัยหลักของสภาพแวดล้อมภายนอกหน่วยงานที่เป็นโอกาส เอื้ออำนวย หรือสนับสนุนหน่วยงานให้ประสบผลสำเร็จบรรลุวัตถุประสงค์
4. สภาพแวดล้อมภายนอกที่เป็นอุปสรรค (Threats-T) หมายถึง ปัจจัยหลักของสภาพแวดล้อมภายนอกหน่วยงานที่เป็นอุปสรรค ภัยคุกคาม หรือข้อจำกัดที่จะทำให้การดำเนินงานของหน่วยงานไม่ประสบผลสำเร็จหรือยังไม่บรรลุวัตถุประสงค์

2.1 การวิเคราะห์บริบทโรงเรียนชะอวดวิทยาคาร

จากสภาพแวดล้อมภายในและภายนอกโดยทั่วไปของโรงเรียน เป็นบริบทที่สำคัญในการตัดสินใจเพื่อวางแผนพัฒนาโรงเรียน โดยใช้ข้อมูลพื้นฐานในการวิเคราะห์ เพื่อกำหนดทิศทางการจัดการศึกษาของโรงเรียน โดยดำเนินการวิเคราะห์ด้วยเทคนิค SWOT ตามแนวคิดการวิเคราะห์เชิงสถิติ สภาพแวดล้อมภายใน 3 มาตรฐาน และสภาพแวดล้อมภายนอก STEP เป็นหลัก มีผลการวิเคราะห์ ดังต่อไปนี้

2.1.1 สภาพแวดล้อมภายใน

ผลการวิเคราะห์สภาพแวดล้อมภายในของโรงเรียนชะอวดวิทยาคาร

ข้อ	ประเด็น	คะแนน (จุดแข็ง)	คะแนน (จุดอ่อน)
มาตรฐานที่ 1 คุณภาพผู้เรียน			
	1.1 ผลสัมฤทธิ์ทางวิชาการของผู้เรียน		
1	ความสามารถในการอ่าน การเขียน การสื่อสารและการคิดคำนวณตามหลักสูตรที่สถานศึกษา กำหนด	4	2
2	ความสามารถในการวิเคราะห์และคิดอย่างมีวิจารณญาณ อภิปรายแลกเปลี่ยนความคิดเห็น และ แก้ปัญหา	3	3
3	ความสามารถในการสร้างนวัตกรรม การทำโครงงาน	5	1
4	ความสามารถในการใช้เทคโนโลยีสารสนเทศและการสื่อสาร	5	1
5	มีผลสัมฤทธิ์ทางการเรียนตามหลักสูตรสถานศึกษา	5	1
6	มีความรู้ ทักษะพื้นฐาน และเจตคติที่ดีต่องานอาชีพ	5	1
	1.2 คุณลักษณะที่พึงประสงค์ของผู้เรียน		
1	การมีคุณลักษณะและค่านิยมที่ดีตามที่สถานศึกษากำหนด	5	1
2	ความภูมิใจในท้องถิ่นและความเป็นไทย	3	2
3	การยอมรับที่จะอยู่ร่วมกันบนความแตกต่างและหลากหลาย	3	2
4	สุขภาวะทางร่างกายและลักษณะจิตสังคม	5	1
5	มีทักษะการเรียนรู้ด้านความคิดสร้างสรรค์	4	2
6	มีทักษะชีวิตด้านความเป็นผู้นำ	4	2
	เฉลี่ย	**4.25**	**1.58**
มาตรฐานที่ 2 กระบวนการบริหารและการจัดการ			
1	ครูสามารถจัดการเรียนรู้ผ่านกระบวนการคิดและปฏิบัติได้จริง และสามารถนำไปประยุกต์ใช้ในชีวิตได้	3	2
2	ครูสามารถใช้สื่อ เทคโนโลยีสารสนเทศ และแหล่งเรียนรู้ที่เอื้อต่อการเรียนรู้	4	1
3	ครูมีการบริหารจัดการชั้นเรียนเชิงบวก	5	1

ข้อ	ประเด็น	คะแนน (จุดแข็ง)	คะแนน (จุดอ่อน)
4	ครูมีการตรวจสอบและประเมินผู้เรียนอย่างเป็นระบบ และนำผลที่ได้มาพัฒนาผู้เรียน	4	1
5	ครูมีการแลกเปลี่ยนเรียนรู้และให้ข้อมูลสะท้อนกลับเพื่อพัฒนาและปรับปรุงการจัดการเรียนรู้	4	1
6	ครูได้รับการอบรมพัฒนาตนเองอย่างสม่ำเสมอ	4	1
7	ครูมีความรู้ความสามารถ ประสบการณ์เหมาะสมกับการปฏิบัติงานตามหน้าที่ และพร้อมรับความรู้ที่ทันสมัย	5	1
8	ครูมีทักษะการใช้สื่อการเรียนการสอน นวัตกรรม และภาษาต่างประเทศ	3	2
9	ครูมีความรู้ความสามารถตรงตามวิชาที่สอนและตรงตามความถนัด	9	1
10	ครูมีการรวมกลุ่มเป็นชุมชนแห่งการเรียนรู้ ทางวิชาชีพ	4	2
11	ครูมีการจักการเรียนรู้แบบ Active Learning	3	2
12	ครูมีการวัดและประเมินผลที่หลากหลาย	5	1
	เฉลี่ย	**4.42**	**1.33**
มาตรฐานที่ 3 กระบวนการจัดการเรียนการสอนที่เน้นผู้เรียนเป็นสำคัญ			
1	มีเป้าหมาย วิสัยทัศน์ และพันธกิจที่สถานศึกษากำหนดชัดเจน	4	2
2	มีระบบบริหารจัดการคุณภาพของสถานศึกษา	4	3
3	ดำเนินงานพัฒนาวิชาการที่เน้นคุณภาพของผู้เรียนรอบด้านตามหลักสูตรสถานศึกษา และทุกกลุ่มเป้าหมาย	4	1
4	พัฒนาครูและบุคลากรให้มีความเชี่ยวชาญทางวิชาชีพ	3	3
5	มีสภาพแวดล้อมทางกายภาพและสังคมที่เอื้อต่อการจัดการเรียนรู้อย่างมีคุณภาพ	4	3
6	จัดระบบเทคโนโลยีสารสนเทศเพื่อสนับสนุนการบริหารจัดการและการจัดการเรียนรู้	5	1
7	ระดมทรัพยากรช่วยสนับสนุนด้านการพัฒนาการศึกษา และจัดกิจกรรมได้รับความร่วมมือจากผู้ปกครอง และองค์กรอื่นเป็นอย่างดี	5	1
8	การใช้จ่ายเงินงบประมาณเป็นไปตามแผนงาน/โครงการ และเป็นระบบ	4	3
9	ระบบสารสนเทศในการบริหารจัดการยังทันสมัย เป็นปัจจุบัน	5	1
10	การมีส่วนร่วมในการจัดการศึกษาของผู้มีส่วนได้ส่วนเสียมีความเข้มแข็ง	4	3

ข้อ	ประเด็น	คะแนน (จุดแข็ง)	คะแนน (จุดอ่อน)
	เฉลี่ย	4.20	2.10

2.1.2 ตารางสรุปผลการวิเคราะห์สภาพแวดล้อมภายใน

ปัจจัยภายใน	น้ำหนักคะแนน	ค่าคะแนน		คะแนนจริง		สรุป
		จุดแข็ง	จุดอ่อน			
	1	คะแนน (1-5)	คะแนน (1-5)	จุดแข็ง	จุดอ่อน	
ม.1 คุณภาพผู้เรียน	0.50	4.25	1.58	2.13	0.79	1.33
ม.2 กระบวนการบริหารและการจัดการ	0.25	4.42	1.33	1.10	0.33	0.77
ม.3 กระบวนการจัดการเรียนการสอนที่เน้นผู้เรียนเป็นสำคัญ	0.25	4.20	2.10	1.05	0.53	0.53
สรุปปัจจัยภายใน				**4.28**	**1.65**	
ค่าเฉลี่ยปัจจัยภายใน				**1.31**		

จากตาราง พบว่า สรุปผลการวิเคราะห์สภาพแวดล้อมภายในของโรงเรียนชะอวดวิทยาคารอยู่ที่ระดับคะแนน 1.31 นั่นคือปัจจัยภายในโดยรวมเป็นจุดแข็ง และในทุกปัจจัยย่อย ของสภาพแวดล้อมภายในมีน้ำหนักคะแนนเป็นบวก นั่นคือ เป็นจุดแข็งมากกว่าจุดอ่อน ซึ่งปัจจัยที่มีน้ำหนัก คะแนนเฉลี่ยสูงสุด คือ ด้าน มาตรฐานที่ 1 คุณภาพผู้เรียน รองลงมาคือ ด้านมาตรฐานที่ 2 กระบวนการบริหารและการจัดการ และ มีระดับคะแนนเฉลี่ยอยู่ที่ 1.33 และ 0.77 ตามลำดับ ส่วนด้านที่มีระดับคะแนนเฉลี่ย น้อยที่สุด คือ ด้านมาตรฐานที่ 3 กระบวนการจัดการเรียนการสอนที่เน้นผู้เรียนเป็นสำคัญ มีระดับคะแนนเฉลี่ยอยู่ที่ 0.53

2.2.1 สภาพแวดล้อมภายนอก

ผลการวิเคราะห์สภาพแวดล้อมภายนอกของโรงเรียนชะอวดวิทยาคาร

ข้อ	ประเด็น	คะแนน (โอกาส)	คะแนน (อุปสรรค)
1. ด้านสังคมและวัฒนธรรม (S : Social -Cultural Factors)			
1	โรงเรียนได้รับการยอมรับและศรัทธาจากชุมชนและสังคม	5	1
2	โรงเรียนเป็นศูนย์กลางทางการศึกษาของชุมชน	4	2
3	ผู้ปกครองส่วนใหญ่ มีอาชีพรับราชการ ธุรกิจส่วนตัว ค้าขาย และมีการศึกษาระดับปานกลางค่อนข้างสูง	1	3
4	นักเรียนส่วนใหญ่พักอาศัยอยู่กับครอบครัวที่เป็นบ้านของตนเอง	4	1
5	ผู้ปกครองและคนในชุมชนให้ความสนใจในด้านการปฏิรูปการศึกษา	2	4
6	การคมนาคมสะดวก ในการเดินทางมาโรงเรียน	3	3
7	บริเวณใกล้เคียงโรงเรียนไม่มีแหล่งบริการทางเทคโนโลยีที่ชักจูงนักเรียนให้นำไปใช้ในทางที่ไม่เหมาะสม	1	4
8	หน่วยงานและองค์กรทั้งภาครัฐและเอกชนให้การสนับสนุนกิจกรรมของโรงเรียน	5	1
9	มีการเคลื่อนย้ายของประชาชนเข้ามาอยู่อาศัยในเขตพื้นที่บริการของโรงเรียนค่อนข้างมาก	1	
10	นักเรียนอยู่ร่วมกับบิดา-มารดา	3	3
11	ความปลอดภัยในชุมชน (ปัจจัยเสี่ยงด้านพฤติกรรมความรุนแรง เพศ)	1	4
12	ภูมิปัญญาท้องถิ่น	5	2
	เฉลี่ย	**2.92**	**2.55**
2. ด้านเทคโนโลยี (T : Technological Factors)			
1	มีแหล่งสืบค้นข้อมูล แหล่งเรียนรู้นวัตกรรมและเทคโนโลยีหลากหลายทั้งสถาบันการศึกษา และองค์กรเอกชนที่อยู่ใกล้โรงเรียน	4	1
2	นักเรียนสามารถนำนวัตกรรมและเทคโนโลยีมาใช้ในกระบวนการเรียนรู้ได้คล่องแคล่ว	4	1
3	การให้บริการสื่อเทคโนโลยี และแหล่งเรียนรู้ เพื่อการสืบค้นข้อมูลแก่ครู และนักเรียนสะดวกสบาย	5	1
4	นักเรียนรู้จักนำสื่อเทคโนโลยีไปใช้ในทางที่ถูก	4	2
5	ภูมิปัญญาท้องถิ่น กับการดำรงชีวิต อย่างพอเพียง	4	2
6	โรงเรียนตั้งอยู่เขตเมือง มีความทันสมัยทางเทคโนโลยี	5	1

ข้อ	ประเด็น	คะแนน (โอกาส)	คะแนน (อุปสรรค)
7	โรงเรียนได้รับการสนับสนุนงานจากรัฐบาลในเรื่องการให้บริการอินเตอร์ในการศึกษา	5	1
8	หน่วยงานท้องถิ่นเห็นความสำคัญ ความจำเป็นในการใช้เทคโนโลยี จึงให้การส่งเสริมสนับสนุน ส่งผลทำให้มีสื่อการเรียนการสอนคอมพิวเตอร์ ในการจัดการเรียนการสอน	4	2
9	ความเจริญของเทคโนโลยีส่งเสริมให้ผู้เรียนได้เรียนรู้ด้วยตนเอง	5	1
10	สื่ออินเตอร์เน็ตสามารถใช้ได้ทั่วบริเวณชุมชน	4	1
11	ครูมีความสารถในการใช้สื่อเทคโนโลยี	5	1
12	ใช้เทคโนโลยีในการช่วยเหลือนักเรียน	5	1
	เฉลี่ย	**4.50**	**1.25**
3. ด้านเศรษฐกิจ (E : Economic Factors)			
1	ฝึกให้นักเรียน มีรายได้ระหว่างเรียนโดยจัดตลาดนัดอาชีพในโรงเรียน	3	4
2	รายได้ของชุมชนอยู่ในเกณฑ์ดี	4	2
3	รายได้ผู้ปกครองอยู่ในระดับปานกลางค่อนข้างดี	2	4
4	เศรษฐกิจในชุมชนดีเอื้อประโยชน์ในการพัฒนาการศึกษาของโรงเรียน	4	2
5	ชุมชนสามารถพึ่งพาตนเองได้	4	2
6	ด้านโครงสร้างรายได้ การกระจายรายได้ของคนในชุมชนอยู่ในระดับปานกลาง	3	4
7	การส่งเสริมอาชีพเสริมในชุมชนมีน้อย เช่นกลุ่มทอผ้ากลุ่มอาชีพต่าง ๆ	2	2
8	สภาวการณ์ว่างงานในชุมชน	2	2
9	ภาระหนี้สินของผู้ปกครอง เช่น ธกส. กองทุนหมู่บ้าน	2	4
10	การมีรายได้ของผู้ปกครองเหมาะสมกับค่าครองชีพ	2	4
11	ชุมชนส่งเสริมการตลาดออนไลน์	4	2
12	ชุมชนส่งเสริมกิจกรรมเศรษฐกิจ Soft power	4	2
	เฉลี่ย	**3.00**	**2.83**
4. ด้านกฎหมายและนโยบาย (P : Political and Legal Factors)			
1	พระราชบัญญัติการศึกษาเอื้อต่อการเรียนการสอน	5	1
2	นโยบายให้โรงเรียนจัดการเรียนการสอนตามความต้องการของท้องถิ่น	5	1
3	นโยบายรัฐเรื่องการศึกษาที่สอดคล้องกับภาวะปัจจุบัน	3	3
4	พระราชบัญญัติการศึกษาให้ทุกคนมีโอกาสศึกษาตามศักยภาพของแต่ละบุคคล	5	2

ข้อ	ประเด็น	คะแนน (โอกาส)	คะแนน (อุปสรรค)
5	พรรคการเมืองมีส่วนสนับสนุนในด้านการศึกษา	2	4
6	ยุทธศาสตร์ชาติเป็นสิ่งนำทางให้การศึกษาเข้มแข็ง	2	4
7	นโยบายรัฐบาลด้านการศึกษา มีความมั่นคง ต่อเนื่องในการพัฒนา	1	5
8	การจัดสรรอัตรากำลัง มีความเพียงพอ ต่อความต้องการของโรงเรียน	5	1
9	องค์กรปกครองท้องถิ่นเห็นความสำคัญของหน่วยงานการศึกษา	4	2
10	โครงการเรียนฟรี 15 ปี ช่วยสนับสนุนค่าใช้จ่ายของนักเรียน	5	1
	เฉลี่ย	**3.70**	**2.40**

2.2.2 ตารางการสรุปผลการวิเคราะห์สภาพแวดล้อมภายนอก

ปัจจัยภายใน	น้ำหนักคะแนน	ค่าคะแนน		คะแนนจริง		สรุป
	1	โอกาส	อุปสรรค	โอกาส	อุปสรรค	
		คะแนน (1-5)	คะแนน (1-5)			
ด้านสังคมและวัฒนธรรม (S)	0.2	2.92	2.55	0.58	0.51	0.07
ด้านเทคโนโลยี (T)	0.25	4.50	1.25	1.13	0.31	0.81
ด้านเศรษฐกิจ (E)	0.2	3.00	2.83	0.60	0.57	0.03
ด้านกฎหมายและนโยบาย (P)	0.35	3.70	2.40	1.30	0.84	0.46
สรุปปัจจัยภายนอก				**3.60**	**2.23**	
ค่าเฉลี่ยปัจจัยภายนอก				**0.69**		

จากตาราง พบว่า สรุปผลการวิเคราะห์สภาพแวดล้อมภายนอกของโรงเรียนชะอวดวิทยาคารอยู่ที่ระดับคะแนนเฉลี่ย 0.69 นั่นคือ ปัจจัยภายนอกโดยรวมเป็นโอกาสมากกว่าอุปสรรค ซึ่งปัจจัยด้านที่มีน้ำหนักคะแนนเฉลี่ยสูงสุด คือ ด้านเทคโนโลยี อยู่ที่ระดับคะแนนเฉลี่ย 0.81 รองลงมา คือ ด้านการเมืองและกฎหมายและด้านสังคมและวัฒนธรรม มีระดับคะแนนเฉลี่ยอยู่ที่ 0.46 และ 0.07 ตามลำดับ ส่วนด้านที่มีระดับคะแนนเฉลี่ยน้อยสุดคือด้านเศรษฐกิจ ด้านสังคมและวัฒนธรรม อยู่ที่ระดับ คะแนนเฉลี่ย 0.03

แผนภาพแสดงการวิเคราะห์สถานภาพของโรงเรียนชะอวดวิทยาคาร (SWOT Analysis)

เมื่อนำสภาพสภาพแวดล้อมภายนอกและสภาพแวดล้อมภายใน มาสร้างเป็นตารางสัมพันธ์ 2X2 มีแกนตั้งและแกนนอน โดยกำหนดให้แกนตั้งแทนสภาพแวดล้อมภายนอก โดยด้านบนแทนโอกาส (Opportunities = 0) ด้านล่างแทนอุปสรรค (Threats = T) แกนนอนแทนสภาพแวดล้อมภายใน โดยด้านซ้ายแทนจุดแข็ง (Strengths = S) ด้านขวาแทนจุดอ่อน (Weaknesses = W) ได้ดังแผนภาพ

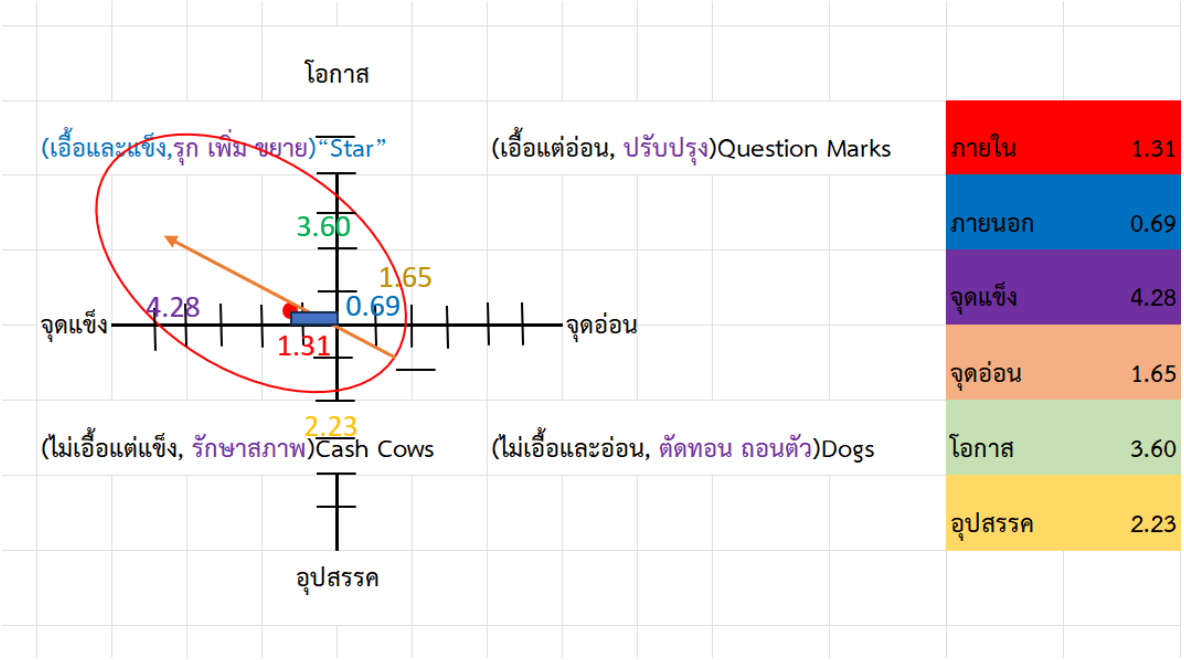

จากแผนภาพแสดงตารางสัมพันธ์ 2x2 การประเมินสภาพแวดล้อมภายในและสภาพแวดล้อมภายนอก โดยใช้กระบวนการสำรวจจุดแข็ง จุดอ่อน โอกาสและอุปสรรค (SWOT) ที่มีผลต่อการดำเนินงาน โดยพิจารณาจากพื้นที่วงรีด้านใน (สีเข้ม) เป็นพื้นที่ที่โรงเรียนจะต้องให้ความสำคัญในการกำหนดกลยุทธ์ ที่เข้มข้นเพื่อรักษาความได้เปรียบ หรือสร้างโอกาสในการพัฒนาโรงเรียน พบว่า สภาพปัจจุบันของโรงเรียนชะอวดวิทยาคาร อยู่ในตำแหน่งดาวรุ่ง (STARS) นั่นคือ โรงเรียนมีสมรรถนะภายในที่เข้มแข็ง และสภาพภายนอกที่เอื้อต่อการดำเนินงาน สรุปเป็นทิศทางได้ว่า สภาพปัจจุบันของโรงเรียนชะอวดวิทยาคารเป็นภาวะที่เหมาะสมในการกำหนดกลยุทธ์ในด้านการส่งเสริม และสนับสนุน ให้เกิดประสิทธิภาพและประสิทธิผลที่สูงขึ้น

การกำหนดกลยุทธ์ของโรงเรียน

ผลการประเมินสภาแวดล้อมภายในและภายนอกของโรงเรียน

สภาพแวดล้อมภานอก		สภาพแวดล้อมภายใน	
รายการ	**สรุปผลการวิเคราะห์**	**รายการ**	**สรุปผลการวิเคราะห์**
ด้านสังคมและวัฒนธรรม (S)	0.07	ม.1 คุณภาพผู้เรียน	1.33
ด้านเทคโนโลยี (T)	0.81	ม.2 กระบวนการบริหารและการจัดการ	0.77
ด้านเศรษฐกิจ (E)	0.03	ม.3 กระบวนการจัดการเรียนการสอนที่เน้นผู้เรียนเป็นสำคัญ	0.53
ด้านกฎหมายและนโยบาย (P)	0.46		

ตารางแสดงความสัมพันธ์ผลการวิเคราะห์ SWOT

O (+)

ม.1 T	ม.2 T	ม.3 T	T	
ม.1 P	ม.2 P	ม.3 P	P	
ม.1 S	ม.2 S	ม.3 S	S	
ม.1 E	ม.2 E	ม.3 E	E	
S (+) ม.1	ม.2	ม.3		W (-)

T (-)

จากตารางสัมพันธ์ สามารถจัดกลุ่มกลยุทธ์ได้ 1 กลุ่ม ดังนี้ กลุ่มดาวรุ่ง (Stars) กลยุทธ์ที่เลือกใช้เป็นกลยุทธ์เชิงรุก ที่สภาพแวดล้อมภายในโรงเรียน เป็นจุดแข็ง(S) และสภาพแวดล้อมภายนอกเป็นโอกาส (0) ซึ่งมีอยู่ 12 คู่ ได้แก่ ม.1 T, ม.2 T, ม.3 T, ม.1 P, ม.2 P, ม.3 P, ม.1 S, ม.2 S, ม.3 S, ม.1 E, ม.2 E, ม. 3 E ใช้กลยุทธ์ส่งเสริม, เพิ่ม, ขยาย, สนับสนุน, เร่งรัด, เสริมสร้าง, สร้างเสริม เป็นต้น

ผลการวิเคราะห์สภาพปัจจุบันของโรงเรียนชะอวดวิทยาคาร

จากการวิเคราะห์สภาพแวดล้อมภายนอกและสภาพแวดล้อมภายในของโรงเรียนชะอวดวิทยาคาร พบว่า

สภาพแวดล้อมภายนอกโดยรวมเอื้อต่อการจัดการศึกษาของโรงเรียน สภาพแวดล้อมภายนอกที่เอื้อต่อการจัดการศึกษาของโรงเรียนใน**ด้านสังคมและวัฒนธรรม** โรงเรียนได้รับการยอมรับและศรัทธาจากชุมชนและสังคม โรงเรียนเป็นศูนย์กลางทางการศึกษาของชุมชน นักเรียนส่วนใหญ่พักอาศัยอยู่กับครอบครัวที่เป็นบ้านของตนเอง หน่วยงานและองค์กรทั้งภาครัฐและเอกชนให้การสนับสนุนกิจกรรมของโรงเรียน รวมทั้ง โรงเรียนมีภูมิปัญญาท้องถิ่น ปราชญ์ชาวบ้าน ผู้ทรงคุณวุฒิมาให้ความรู้แก่นักเรียนและครู **ด้านเทคโนโลยี** มีแหล่งสืบค้นข้อมูล แหล่งเรียนรู้นวัตกรรมและเทคโนโลยีหลากหลายทั้งสถาบันการศึกษาและองค์กรเอกชนที่อยู่ใกล้โรงเรียน นักเรียนสามารถนำนวัตกรรมและเทคโนโลยีมาใช้ในกระบวนการเรียนรู้ได้คล่องแคล่ว การให้บริการสื่อเทคโนโลยี และแหล่งเรียนรู้ เพื่อการสืบค้นข้อมูลแก่ครู และนักเรียนสะดวกสบาย นักเรียนรู้จักนำสื่อเทคโนโลยีไปใช้ในทางที่ถูก มีภูมิปัญญาท้องถิ่น กับการดำรงชีวิต อย่างพอเพียง โรงเรียนตั้งอยู่เขตเมือง มีความทันสมัยทางเทคโนโลยี โรงเรียนได้รับการสนับสนุนงานจากรัฐบาลในเรื่องการให้บริการอินเตอร์ในการศึกษา หน่วยงานท้องถิ่นเห็นความสำคัญ ความจำเป็นในการใช้เทคโนโลยี จึงให้การส่งเสริมสนับสนุน ส่งผลทำให้มีสื่อการเรียนการสอนคอมพิวเตอร์ ในการจัดการเรียนการสอน มีความเจริญของเทคโนโลยีส่งเสริมให้ผู้เรียนได้เรียนรู้ด้วยตนเอง สื่ออินเตอร์เน็ตสามารถใช้ได้ทั่วบริเวณชุมชน ครูมีความสารถในการใช้สื่อเทคโนโลยี รวมทั้ง โรงเรียนใช้เทคโนโลยีในการช่วยเหลือนักเรียน **ด้านเศรษฐกิจ** รายได้ของชุมชนอยู่ในเกณฑ์ดี เศรษฐกิจในชุมชนดีเอื้อประโยชน์ในการพัฒนาการศึกษาของโรงเรียน ชุมชนสามารถพึ่งพาตนเองได้ ชุมชนส่งเสริมการตลาดออนไลน์ รวมทั้ง ชุมชนส่งเสริมกิจกรรมเศรษฐกิจ Soft power **ด้านกฎหมายและนโยบาย** พระราชบัญญัติการศึกษาเอื้อต่อการเรียนการสอน นโยบายให้โรงเรียนจัดการเรียนการสอนตามความต้องการของท้องถิ่น พระราชบัญญัติการศึกษาให้ทุกคนมีโอกาสศึกษาตามศักยภาพของแต่ละบุคคล การจัดสรรอัตรากำลัง มีความเพียงพอ ต่อความต้องการของโรงเรียน องค์กรปกครองท้องถิ่นเห็นความสำคัญของหน่วยงานการศึกษา รวมทั้ง มีโครงการเรียนฟรี 15 ปี ช่วยสนับสนุนค่าใช้จ่ายของนักเรียน ที่ชัดเจน

สภาพแวดล้อมภายในที่เข้มแข็งต่อการจัดการศึกษาของโรงเรียนทั้ง 3 มาตรฐาน คือมาตรฐานที่ 1 คุณภาพผู้เรียน มาตรฐานที่ 2 กระบวนการบริหารและการจัดการ และมาตรฐานที่ 3 กระบวนการจัดการเรียนการสอนที่เน้นผู้เรียนเป็นสำคัญ

2.3 ยุทธศาสตร์ที่เกี่ยวข้อง

การจัดการศึกษาได้แบ่งระดับการขับเคลื่อนเพื่อให้บรรลุวัตถุประสงค์ไว้ 3 ระดับ ได้แก่ กระทรวงศึกษาธิการ สำนักงานคณะกรรมการการศึกษาขั้นพื้นฐาน และสำนักงานเขตพื้นที่การศึกษามัธยมศึกษานครศรีธรรมราช ควบคุม กำหนดนโยบายและเขตพื้นที่การศึกษา สถานศึกษาเป็นระดับปฏิบัติการ

นโยบายการศึกษา กระทรวงศึกษาธิการ ประจำปีงบประมาณ พ.ศ.2568-2569

1. ลดภาระครูและบุคลากรทางการศึกษา

1.1 พัฒนาและต่อยอดวิธีการประเมินวิทยฐานะครูและบุคลากรทางการศึกษา ลดขั้นตอน มุ่งผลสัมฤทธิ์ของผู้เรียนเป็นสำคัญ

1.2 ย้ายครูและบุคลากรทางการศึกษาคืนถิ่น กลับภูมิลำเนาด้วยความเป็นธรรม โปร่งใส ไม่มีการทุจริตคอร์รัปชัน

1.3. พัฒนาและต่อยอดการแก้ไขปัญหาหนี้สินครูและบุคลากรทางการศึกษาอย่างเป็นระบบ และเห็นผลเป็นรูปธรรม

1.4 จัดหาอุปกรณ์การสอนและสวัสดิการให้เพียงพอและเหมาะสม เพื่อส่งเสริมให้มี การจัดการเรียนรู้และพัฒนาศักยภาพผู้เรียนอย่างมีคุณภาพ

1.5 ดำเนินการยกเลิกครูเวรอย่างเป็นรูปธรรมและต่อเนื่อง “ชีวิตและความปลอดภัยของครูสำคัญกว่าทรัพย์สิน” ครูมีเวลาจัดการเรียนรู้อย่างมีคุณภาพ

1.6 จัดหานักการภารโรง เพื่อช่วยลดภาระงานของครูและบุคลากรทางการศึกษา และช่วยรักษาความปลอดภัย

1.7 ปรับลดภาระงานที่ไม่จำเป็นหรือซ้ำซ้อน

1.8 แก้ปัญหาการขาดแคลนครูและบุคลากรทางการศึกษา

2. ลดภาระนักเรียนและผู้ปกครอง

2.1 เรียนได้ทุกที่ ทุกเวลา (Anywhere Anytime) เรียนฟรี มีงานทำ “ยึดผู้เรียน เป็นศูนย์กลาง” มีระบบหรือแพลตฟอร์มการเรียนรู้ โดยผู้เรียนไม่ต้องเสียค่าใช้จ่าย เพื่อสร้างความเสมอภาค ทางการศึกษาและส่งเสริมการเรียนรู้ตลอดชีวิต

2.2 ช่วยเหลือเด็กและเยาวชนที่หลุดออกจากระบบการศึกษา (Zero Drop out) ให้มีโอกาสได้รับการศึกษาทั้งในระบบ นอกระบบ และตามอัธยาศัย

2.3 จัดให้มีโรงเรียนคุณภาพอย่างน้อย 1 โรงเรียน ต่อ 1 อำเภอ

2.4 พัฒนาระบบการแนะแนวการเรียน (Coaching) และเป้าหมายชีวิตให้เป็นรูปธรรม ส่งเสริมการคิดวิเคราะห์อย่างสร้างสรรค์และมีเหตุผล

2.5 พัฒนาระบบการศึกษาที่ยืดหยุ่นตอบโจทย์ศักยภาพผู้เรียน โดยมีระบบวัดผลรับรองมาตรฐานวิชาชีพ (Skill Certificate) ผู้เรียนสามารถเรียนเพิ่มเพื่อรับประกาศนียบัตรในการประกอบอาชีพและมีระบบวัดผลเทียบระดับการศึกษา การประเมินผลการศึกษา ผ่านธนาคารหน่วยกิต (Credit Bank)

2.6 พัฒนาทักษะที่ใช้ประโยชน์ได้ในชีวิตจริงของผู้เรียน มีรายได้ระหว่างเรียน จบแล้ว มีงานทำ (Learn to Earn)

2.7 จัดให้มีอาหารสำหรับนักเรียน เพื่อแก้ปัญหาภาวะทุพโภชนาการ

2.8 ส่งเสริมให้มีกระบวนการสร้างความปลอดภัยให้กับผู้เรียน

2.9 สร้างโอกาสให้คนทุกช่วงวัยเข้าถึงการศึกษาและการฝึกอบรมอย่างเท่าเทียมและ มีคุณภาพ ตั้งแต่การศึกษาปฐมวัยจนถึงการศึกษาตลอดชีวิต พร้อมการพัฒนาทักษะวิทยาศาสตร์และ เทคโนโลยี การคิดวิเคราะห์อย่างมีเหตุผล และทักษะอาชีพที่จำเป็นแห่งอนาคต (Future Skill)

2.10 นำเทคโนโลยีที่ทันสมัยและเทคโนโลยีปัญญาประดิษฐ์ (AI) มาช่วยในการจัดการ เรียนรู้ การพัฒนาทักษะดิจิทัล และการพัฒนาทักษะภาษาต่างประเทศ

2.11 ส่งเสริมให้ผู้เรียนมีความสุข

นโยบายและจุดเน้นของ สำนักงานคณะกรรมการการศึกษาขั้นพื้นฐาน
ประจำปีงบประมาณ พ.ศ.2568-2569

1. ปลูกฝังความรักในสถาบันหลักของชาติ และน้อมนำพระบรมราโชบายด้านการศึกษาสู่การปฏิบัติ

1.1 สร้างความรู้ ความเข้าใจการนำหลักปรัชญาของเศรษฐกิจพอเพียงมาปรับใช้ในสถานศึกษา เพื่อการดำเนินชีวิตอย่างสมดุลและยั่งยืน

1.2 ส่งเสริม สนับสนุนการจัดกิจกรรมที่น้อมนำพระบรมราโชบายด้านการศึกษาของในหลวง รัชกาลที่ 10 สู่การปฏิบัติ เพื่อให้ผู้เรียนเป็นคนดี คนเก่ง มีคุณภาพ และสามารถดำรงชีวิตอยู่ในสังคมได้อย่างมีความสุข

2. จัดการเรียนรู้ประวัติศาสตร์ หน้าที่พลเมือง ศีลธรรม และประชาธิปไตย

2.1 พัฒนาการจัดการเรียนรู้ประวัติศาสตร์ หน้าที่พลเมือง ศีลธรรม และประชาธิปไตยในสังคมร่วมสมัย

2.2 พัฒนานวัตกรรมการจัดการเรียนรู้ประวัติศาสตร์ หน้าที่พลเมือง ศีลธรรม ประชาธิปไตย และส่งเสริมความรักชาติ ศาสน์ กษัตริย์ สู่ห้องเรียนวิถีใหม่ด้วยเทคโนโลยีดิจิทัลที่ทันสมัย

3. ปรับกระบวนการจัดการเรียนรู้ให้หลากหลาย ด้วยเทคโนโลยีที่ทันสมัย

3.1 ปรับหลักสูตรและกระบวนการเรียนรู้ระดับปฐมวัย (อนุบาล 1 - 3) และระดับประถม ศึกษาตอนต้น (ประถมศึกษาปีที่ 1 - 3) ให้เป็นไปตามพัฒนาการและความสามารถตามช่วงวัย

3.2 ส่งเสริมให้มีการต่อยอดแนวคิดการจัดการเรียนรู้เชิงรุก (Active Learning) และการคิดวิเคราะห์อย่างมีเหตุผล เพื่อพัฒนาสมรรถนะสำคัญของผู้เรียน

3.3 ส่งเสริมการจัดการเรียนรู้ด้วยเทคโนโลยีที่ทันสมัย เช่น Al ระบบการเรียนแบบ Hybrid VR GAMIFICATION Metaverse Digital Twin 3.0 Digital Classroom เป็นต้น

3.4 พัฒนาศักยภาพและคุณลักษณะผู้เรียนตามความถนัด ความสนใจ ด้วยการเรียนรู้อย่างมีความสุข

3.5 ส่งเสริมผู้เรียนให้มีคุณลักษณะที่พึงประสงค์ด้านสิ่งแวดล้อม และมีจิตสำนึกในการอนุรักษ์ ฟื้นฟู ทรัพยากรธรรมชาติและสิ่งแวดล้อม

3.6 ส่งเสริม พัฒนา ต่อยอดแนวปฏิบัติที่ดีในการจัดการศึกษาของพื้นที่นวัตกรรมการศึกษา

4. ส่งเสริมการอ่าน เพื่อเป็นวิถีในการค้นหาความรู้และต่อยอดองค์ความรู้ที่สูงขึ้น

4.1 ส่งเสริมการอ่านเพื่อการเรียนรู้ตลอดชีวิต

4.2 พัฒนาความสามารถด้านการอ่านตามแนวทางการประเมิน PISA

5. ส่งเสริม สนับสนุนกิจกรรมพัฒนาผู้เรียน

5.1 ส่งเสริมให้ผู้เรียนมีคุณลักษณะด้านการทำประโยชน์เพื่อส่วนรวม การมีจิตอาสา ทำความดีด้วยหัวใจ

5.2 สร้างผู้นำด้วยกระบวนการลูกเสือ เนตรนารี ยุวกาชาด ผู้บำเพ็ญประโยชน์ และ กิจกรรมพัฒนาผู้เรียนอื่น ๆ

5.3 ส่งเสริมกิจกรรมสภานักเรียน ชุมนุม ชมรม และการมีส่วนร่วมให้เกิดวิถีประชาธิปไตย ในโรงเรียน เป็นพลเมืองที่ดี และแสดงออกอย่างสร้างสรรค์

6. เร่งพัฒนาการจัดการศึกษาแบบเรียนรวมสำหรับเด็กที่มีความต้องการจำเป็นพิเศษ

6.1 สนับสนุนสื่อและเทคโนโลยีที่ทันสมัยเพื่อพัฒนาศักยภาพเด็กที่มีความต้องการจำเป็นพิเศษ

6.2 ส่งเสริมองค์ความรู้ เจตคติและทักษะการจัดการเรียนรู้สำหรับครูผู้สอนและพี่เลี้ยงเด็กพิการ

6.3 ปรับปรุง พัฒนาห้องเรียนและแหล่งเรียนรู้ให้เอื้อต่อเด็กที่มีความต้องการจำเป็นพิเศษ

6.4 สร้างเครือข่ายบูรณาการความร่วมมือช่วยเหลือเด็กที่มีความต้องการจำเป็นพิเศษ ระหว่างสถานศึกษา สำนักงานเขตพื้นที่การศึกษา และทีมสหวิชาชีพ

6.5 นิเทศ กำกับ ติดตาม โดยร่วมมือกับเครือข่ายในทุกภาคส่วน

7. ส่งเสริมการจัดการศึกษาเพื่อความเป็นเลิศสำหรับผู้มีความสามารถพิเศษ

7.1 สนับสนุนการจัดกิจกรรมเสริมสร้างศักยภาพผู้เรียนตามพหุปัญญา

7.2 ส่งเสริม สนับสนุนการจัดการเรียนรู้ที่เหมาะสมสำหรับผู้มีความสามารถพิเศษ ด้านคณิตศาสตร์ ด้านวิทยาศาสตร์ ด้านภาษา ด้านทัศนศิลป์ ด้านดนตรี ด้านนาฏศิลป์ ด้านกีฬา และด้านอื่น ๆ ด้วยวิธีการที่หลากหลาย ตามความถนัดและความสนใจของผู้เรียน

7.3 ส่งเสริมความเป็นเลิศของผู้มีความสามารถพิเศษ และ Soft Power อย่างเต็มศักยภาพ เพื่อเพิ่มขีดความสามารถในการแข่งขันของประเทศ

8. เสริมสร้างความปลอดภัยของผู้เรียน ครูและบุคลากรทางการศึกษา และสถานศึกษา

8.1 ส่งเสริม สนับสนุนความปลอดภัยของผู้เรียน ครูและบุคลากรทางการศึกษา ในการพาผู้เรียนไปนอกสถานศึกษา

8.2 สร้างเครือข่ายและกลไกในการดูแลความปลอดภัยให้กับผู้เรียน ครูและบุคลากร ทางการศึกษา และสถานศึกษา

8.3 สร้างภูมิคุ้มกัน ปลูกฝัง ป้องกันและแก้ไขปัญหายาเสพติดในสถานศึกษา รวมทั้ง มีระบบติดตามดูแลช่วยเหลือเพื่อไม่ให้เข้าสู่วงจรยาเสพติด

8.4 สร้างองค์ความรู้ในการรับมือกับภัย 4 กลุ่ม ให้แก่ผู้เรียน ครูและบุคลากรทางการศึกษา

8.5 รับเรื่องร้องเรียน ร้องทุกข์ ดูแลความปลอดภัยของผู้เรียน ครูและบุคลากรทางการศึกษาผ่านระบบ OBEC Safety Center

8.6 ปรับปรุงโครงสร้างพื้นฐานทางกายภาพของสถานศึกษา เพื่อให้เป็นพื้นที่ปลอดภัย อบอุ่น มีความสุขเอื้อต่อการเรียนรู้

9. เพิ่มโอกาสและสร้างความเสมอภาคทางการศึกษา

9.1 ส่งเสริม สนับสนุนการจัดการศึกษาที่ยืดหยุ่นทั้งในระบบ นอกระบบ และตามอัธยาศัยเพื่อแก้ปัญหาเด็กที่อยู่นอกระบบการศึกษา เด็กตกหล่น และเด็กออกกลางคัน ให้กลับเข้าสู่ระบบการศึกษา ตามนโยบายรัฐบาล "Thailand Zero Dropout

9.2 ส่งเสริม สนับสนุน ป้องกัน เฝ้าระวัง และดูแลช่วยเหลือเด็กกลุ่มเสี่ยง เด็กใช้สัญชาติ เด็กพื้นที่สูงในถิ่นทุรกันดารและพื้นที่เกาะ ตามความต้องการจำเป็นรายบุคคล เพื่อไม่ให้หลุดจากระบบการศึกษา โดยบูรณาการความร่วมมือกับบุคคลและหน่วยงานที่เกี่ยวข้อง

9.3 ส่งเสริม สนับสนุนให้เด็กที่มีความต้องการจำเป็นพิเศษ เด็กพิการและเด็กด้อยโอกาส ได้รับโอกาสเข้าถึงการศึกษา แหล่งเรียนรู้ และการฝึกอาชีพที่หลากหลายเหมาะสมตามศักยภาพ เพื่อให้มีทักษะ ในการดำเนินชีวิต สามารถพึ่งตนเองได้

9.4 ส่งเสริม สนับสนุน การจัดการศึกษาขั้นพื้นฐานในศูนย์การเรียน โดยบุคคล ครอบครัว (Home School) องค์กรชุมชน องค์กรเอกชน องค์กรวิชาชีพ และสถานประกอบการ

10. พัฒนาครูและบุคลากรทางการศึกษาให้มีความรู้ ความสามารถ และทักษะที่ทันสมัย

10.1 พัฒนาผู้บริหารสำนักงานคณะกรรรมการการศึกษาขั้นพื้นฐาน ผู้บริหารการศึกษา ผู้บริหารสถานศึกษา และบุคลากรส่วนกลาง ให้เป็นผู้นำเชิงกลยุทธ์ บ้านโยบายสู่การปฏิบัติ และมีทักษะ ในการบริหารสถานการณ์

10.2 พัฒนาสมรรถนะครู ด้านภาษาอังกฤษ ภาษาจีน เทคโนโลยีดิจิทัล จิตวิญญาณความเป็นครู และทักษะอื่น ๆ ที่จำเป็น

10.3 พัฒนาครูและบุคลากรทางการศึกษา ให้มีความรู้และสมรรถนะด้านวิชาการ ด้านทักษะ การจัดการเรียนรู้เชิงรุก (Active Learning) และเทคโนโลยีที่ทันสมัย

11. ลดภาระครูและบุคลากรทางการศึกษา

11.1 แก้ไขปัญหาหนี้สินครูและบุคลากรทางการศึกษา

11.2 เพิ่มประสิทธิภาพการบริหารงานด้วยสารสนเทศเพื่อการบริหารและการจัดการสำหรับครูและบุคลากรทางการศึกษา

11.3 สรรหา บรรจุและแต่งตั้ง โยกย้าย ครูและบุคลากรทางการศึกษา ตามหลักการบริหาร กิจการบ้านเมืองที่ดี ยึดถือตามหลักธรรมาภิบาล และความโปร่งใส

11.4 แก้ไขปัญหาการขาดแคลนครูและบุคลากรทางการศึกษา

11.5 ยกเลิกครูเวร โดยจัดหานักการภารโรงครบทุกโรงเรียน

11.6 ลดภาระการประเมินของสถานศึกษา และปรับลดภาระงานที่ไม่จำเป็นหรือซ้ำซ้อน

11.7 จัดหาอุปกรณ์การสอน และสวัสดิการของครูและบุคลากรทางการศึกษาให้เพียงพอและเหมาะสม

11.8 บริหารจัดการโรงเรียนขนาดเล็ก และโรงเรียนขยายโอกาสทางการศึกษา

11.9 ส่งเสริมการจัดการเรียนการสอนทางไกลผ่านดาวเทียม (DLTV/DLIT) และการจัดการสื่อสาร ทางใกลแบบสื่อสารสองทาง (IDL)

11.10 พัฒนาการสื่อสาร การประชาสัมพันธ์ การผลิตและเผยแพร่สื่อประชาสัมพันธ์ เพื่อส่งเสริมภาพลักษณ์สำนักงานคณะกรรมการการศึกษาขั้นพื้นฐานโดยใช้เทคโนโลยีที่ทันสมัย

12. ลดภาระนักเรียนและผู้ปกครอง

12.1 เรียนรู้ได้ทุกที่ ทุกเวลา (Anywhere Anytime) โดยมีระบบหรือแพลตฟอร์มการเรียนรู้ ที่ “ยึดผู้เรียนเป็นศูนย์กลาง” เพื่อลดความเหลื่อมล้ำทางการศึกษา

12.2 ส่งเสริมการจัดทำแฟ้มประวัติผู้เรียนแบบออนไลน์ (Portfolio online)

12.3 ขับเคลื่อนโครงการ 1 อำเภอ 1 โรงเรียนคุณภาพ

12.4 สร้างความเข้มแข็งระบบแนะแนวการชี้แนะ (Coaching) และการดูแลสุขภาพกาย และสุขภาพจิตของผู้เรียน

12.5 พัฒนาระบบการเทียบโอนความรู้และประสบการณ์เพื่อใช้ในการสะสมหน่วยกิตและผลการเรียนของผู้เรียน (Credit Bank)

12.6 เสริมสร้างทักษะอาชีพที่จำเป็นแห่งอนาคต (Future Skill) และการมีรายได้ระหว่างเรียน (Learn to Earn)

12.7 จัดให้มีอาหารสำหรับนักเรียน เพื่อแก้ไขปัญหาภาวะทุพโภชนาการ รวมทั้งสนับสนุน งบประมาณอาหารกลางวันให้กับนักเรียนระดับมัธยมศึกษาตอนต้นในโรงเรียนขยายโอกาสทางการศึกษา

12.8 ขับเคลื่อนโครงการ “สุขาดี มีความสุข” อย่างต่อเนื่อง เพื่อสุขอนามัยที่ดีของผู้เรียน ครูและบุคลากรทางศึกษา

13. พัฒนาระบบบริหารจัดการให้มีประสิทธิภาพ ถูกต้อง รวดเร็ว ประโยชน์ ประหยัด โปร่งใส และตรวจสอบได้

13.1 พัฒนาการบริหารจัดการหน่วยงานในทุกระดับให้มีความทันสมัย และมีประสิทธิภาพ

13.2 ยกระดับคุณธรรมและความโปร่งใสในการดำเนินงานของหน่วยงานทุกระดับ (ITA)

13.3 จัดหาโครงสร้างพื้นฐานด้านเทคโนโลยีดิจิทัลที่มีความปลอดภัย ให้กับหน่วยงาน และสถานศึกษาในสังกัด

13.4 ปรับปรุงการบริหารจัดการงบประมาณและกฎหมายให้เป็นปัจจุบัน สอดคล้องกับสถานการณ์ ที่เปลี่ยนแปลงได้อย่างมีประสิทธิภาพ

นโยบาย จุดเน้น สำนักงานเขตพื้นที่การศึกษามัธยมศึกษานครศรีธรรมราช 2568-2569
นครแห่งเด็กเก่ง เด็กดี มีความสุข

4 นโยบาย 10 จุดเน้น 28 เป้าหมายการพัฒนา

นโยบาย

1. คุณภาพผู้เรียน
2. คุณภาพครูและบุคลากรทางการศึกษา
3. คุณภาพสถานศึกษา
4. คุณภาพเขตพื้นที่การศึกษา

นโยบายที่ 1 คุณภาพผู้เรียน (Quality of Student)

จุดเน้น

1. ส่งเสริมผู้เรียนมีสมรรถนะและทักษะที่จำเป็นแห่งอนาคต สามารถเรียนได้ทุกที่ ทุกเวลา (Anywhere Anytime)
2. นำเทคโนโลยีที่ทันสมัยและเทคโนโลยีปัญญาประดิษฐ์ (AI) มาช่วยในการจัดการเรียนรู้ การพัฒนาทักษะดิจิทัล และ พัฒนาทักษะภาษาต่างประเทศ
3. เสริมสร้างคุณธรรม จริยธรรม คุณลักษณะอันพึงประสงค์ ปลูกฝังความรักในสถาบันหลักของชาติ และให้ผู้เรียน มีความสุข
4. เสริมสร้างความเข้มแข็งของระบบการดูแลช่วยเหลือนักเรียน ระบบแนะแนวการเรียน (Coaching) และเป้าหมายชีวิต ให้เป็นรูปธรรม

เป้าหมายการพัฒนา

1. ผู้เรียนมีคุณลักษณะอันพึงประสงค์ เช่น มีความรักและภูมิใจในชาติและความเป็นไทย มีความรับผิดชอบ มีระเบียบวินัย มีจิตสาธารณะ
2. ผู้เรียนมีผลสัมฤทธิ์ทางการเรียนรวม ดังนี้
   2.1 ผลสัมฤทธิ์ทางการเรียนเป็นไปตามค่าเป้าหมายผลสัมฤทธิ์ทางการเรียน ตามหลักสูตรสถานศึกษา เพื่อการประกันคุณภาพภายในสถานศึกษา
   2.2 ผู้เรียนได้รับการแก้ไขปัญหาผลการเรียน 0 ร มส อย่างเหมาะสม
3. ผู้เรียนมีสมรรถนะและทักษะที่จำเป็นแห่งอนาคต เช่น (1) การแยะแยะข้อเท็จจริง ออกจากความคิดเห็น (2) การการแก้ไขปัญหาด้วยตนเอง (3) การยอมรับความคิด ที่หลากหลายและความแตกต่างทางวัฒนธรรม (4) การทำงานเป็นทีม (5) การให้ ความสำคัญของอาชีพในชุมชน (6) การอ่านออก เขียนได้ คิดเลยเป็น (7) ความฉลาด ทางอารมณ์และสังคม และ (8) สามารถปรับตัวเข้ากับผู้อื่นได้
4. ผู้เรียนมีสมรรถนะการพัฒนาที่ยั่งยืน เช่น (1) มีความรักในวัฒนธรรมในชุมชนของ ตนเองและมีความปรารถนาที่จะพัฒนาชุมชนและสังคมให้ดียิ่งขึ้น (2) มีความต้องการ ที่จะประกอบอาชีพที่มั่นคงเพื่อให้มี

รายได้ และสร้างคุณภาพชีวิตที่ดีแก่ครอบครัวและ ชุมชน (3) สนับสนุนการแก้ไขปัญหาด้านสิ่งแวดล้อมในชุมชนและสื่อสังคมออนไลน์ อย่างปลอดภัย

5. ผู้เรียนมีทักษะดิจิทัล เช่น (1) มีทักษะการใช้คอมพิวเตอร์ (2) มีทักษะการใช้เครื่องมือสื่อสารและสื่อสังคมออนไลน์ได้อย่างเหมาะสม
6. ผู้เรียนเรียนรู้ได้ทุกที่ทุกเวลา (Anywhere Anytime) ด้วยเทคโนโลยีดิจิทัล ทั้งการเรียนรู้หลักและทบทวนการเรียนรู้
7. ผู้เรียนได้รับการส่งเสริมให้เข้ารับการทดสอบทางการศึกษาระดับชาติขั้นพื้นฐาน (O-NET) โดยมีผลการทดสอบสูงกว่าค่าเฉลี่ยระดับชาติ หรือเพิ่มขึ้นจากปีที่ผ่านมา ไม่ต่ำกว่าร้อยละ 2.5
8. ผู้เรียนระดับชั้นมัธยมศึกษาตอนต้น ได้รับการส่งเสริมการประเมินตามแนวทาง การประเมิน PISA เพื่อเตรียมความพร้อมรับการประเมินระดับนานาชาติ
9. ผู้เรียนที่มีความสามารถพิเศษได้รับการส่งเสริมและพัฒนาเต็มตามศักยภาพ
10. ผู้เรียนได้รับการพัฒนาความสามารถทางภาษาอังกฤษตามกรอบมาตรฐาน CEFR
11. เด็กกลุ่มเสี่ยงที่จะออกจากระบบการศึกษา เด็กตกหล่น และเด็กออกกลางคัน ได้รับการช่วยเหลือให้ได้รับการศึกษาขั้นพื้นฐาน
12. เด็กพิการและเด็กด้อยโอกาส ได้รับโอกาสทางการศึกษาที่มีคุณภาพ
13. นักเรียนยากจนได้รับเงินอุดหนุนปัจจัยพื้นฐาน สำหรับนักเรียนยากจน และนักเรียน ยากจนพิเศษ
14. นักเรียนได้รับการดูแลช่วยเหลือให้มีความปลอดภัย และได้รับโอกาสในการแนะแนว การเรียนอย่างทั่วถึงและทันสมัย

นโยบายที่ 2 คุณภาพครูและบุคลากรทางการศึกษา (Quality of Teacher)

จุดเน้น

1. ส่งเสริม พัฒนาการเลื่อนวิทยฐานะ ให้ครูและบุคลากรทางการศึกษามีความสุข ให้ได้รับการยกย่องในระดับต่าง ๆ
2. ส่งเสริมให้ครูจัดการเรียนรู้เชิงรุก (Active Learning) พัฒนาศักยภาพผู้เรียนอย่างมีคุณภาพ และมุ่งผลสัมฤทธิ์ ของผู้เรียนเป็นสำคัญ
3. ส่งเสริมให้ผู้บริหาร ครูและบุคลากรทางการศึกษา เป็นผู้นำทางวิชาการ มีกรอบความคิดแบบเติบโต (Growth Mindset)

เป้าหมายการพัฒนา

1. ผู้บริหาร ครู และบุคลากรทางการศึกษาเป็นบุคคลแห่งการเรียนรู้ ทันต่อการเปลี่ยนแปลง ของเทคโนโลยี มีสมรรถนะ ความรู้ ความเชี่ยวชาญ จรรยาบรรณและมาตรฐานวิชาชีพ และจิตวิญญาณความเป็นครู
2. ครูสามารถจัดการเรียนรู้เชิงรุก (Active Learning) เป็นผู้สร้างสรรค์นวัตกรรม ใช้คลังสื่อการเรียนรู้สำหรับการเรียนออนไลน์ Obec Content Center ของสำนักงาน คณะกรรมการการศึกษาขั้นพื้นฐาน และมีระบบการวัด และประเมินผลเพื่อพัฒนาการ เรียนรู้ของผู้เรียน ด้วยวิธีการที่หลากหลาย ยืดหยุ่น

3. ครูมีความสามารถและประยุกต์ใช้ ICT และ AI ในการจัดการเรียนรู้
4. ผู้บริหาร ครูและบุคลากรทางการศึกษา มีกระบวนการพัฒนาตนเองที่มีประสิทธิภาพ โดดเด่น ได้รับการเลื่อนวิทยฐานะ ได้รับการยกย่องเชิดชูเกียรติในโอกาสต่าง ๆ ในระดับเขตพื้นที่ ระดับจังหวัด ระดับภาค ระดับชาติหรือระดับนานาชาติ
5. ผู้บริหาร ครู และบุคลากรทางการศึกษา เป็นผู้นำทางวิชาการ มีกรอบความคิดแบบ เติบโต (Growth Mindset) ได้แก่ การปรับความเชื่อ มีทัศนคติเชิงบวก ตระหนักใน การพัฒนาสมรรถนะตนเอง การเปิดใจยอมรับการเปลี่ยนแปลงใหม่ๆ ทั้งด้านความรู้ ทักษะ ความสามารถและบุคลิกภาพ

นโยบายที่ 3 คุณภาพสถานศึกษา (Quality of School)

จุดเน้น

1. ส่งเสริมให้สถานศึกษามีการพัฒนาระบบการบริหารจัดการ อย่างมีประสิทธิภาพ มีนวัตกรรมการบริหารการศึกษา
2. ส่งเสริมให้มีกระบวนการสร้างความปลอดภัยให้กับผู้เรียน สถานศึกษา “สะอาด น่าดู น่าอยู่ น่าเรียน”

เป้าหมายการพัฒนา

1. สถานศึกษามีการบริหารที่โปร่งใส ยุติธรรม เน้นการมีส่วนร่วมของครู ชุมชน
2. ผู้บริหารมีบุคลิกภาพที่เหมาะสม เป็นแบบอย่างที่ดี มีวุฒิภาวะที่เหมาะสมกับ การเป็นผู้นำ มีจิตวิทยาในการบริหารบุคลากรในโรงเรียน และชุมชน
3. ผู้บริหารมีวิสัยทัศน์ในการบริหารงาน มีความคิดเชิงนวัตกรรม และใช้เทคโนโลยีดิจิทัล เป็นเครื่องมือสำคัญในการบริหารจัดการ
4. สถานศึกษามีการบริหารจัดการทั้ง ๔ ด้าน ได้แก่ การบริหารงานวิชาการ การบริหารงานงบประมาณ การบริหารงานบุคคล และการบริหารงานทั่วไป ที่ตอบสนองต่อการเปลี่ยนแปลง
5. สถานศึกษามีความปลอดภัย มีการบริหารระบบอาคารสถานที่ สภาพแวดล้อม ให้ "สะอาด น่าดู น่าอยู่ น่าเรียน"

นโยบายที่ 4 คุณภาพเขตพื้นที่การศึกษา (Quality of Office)

จุดเน้น

พัฒนาคุณภาพสำนักงานเขตพื้นที่การศึกษาให้เป็น “องค์กรน่าอยู่ น่าทำงาน ถูกต้อง ฉับไว ใส่ใจบริการ

เป้าหมายการพัฒนา

1. สำนักงานเขตพื้นที่การศึกษามีระบบบริหารจัดการเชิงนวัตกรรม โดยใช้พื้นที่เป็นฐาน (Area-base Management) รูปแบบบริหารการศึกษา "FOCUS-E for 4Q"
2. สร้างความเข้มแข็งในการยกระดับคุณภาพการศึกษารูปแบบเครือข่าย เช่น องค์คณะบุคคล เครือข่ายส่งเสริมประสิทธิภาพการจัดการศึกษา ศูนย์พัฒนา กลุ่มสาระการเรียนรู้ สหวิทยาเขต
3. ผู้บริหารมีวิสัยทัศน์ในการบริหารงาน มีความคิดเชิงนวัตกรรม และใช้เทคโนโลยีดิจิทัล เป็นเครื่องมือสำคัญในการบริหารจัดการ

4. ผู้ปกครอง ชุมชน สังคม สารารณชน หน่วยงานภาครัฐและเอกชน มีส่วนร่วมเป็น เครือข่ายในการพัฒนาคุณภาพผู้เรียน
5. สำนักงานเขตพื้นที่การศึกษาขับเคลื่อนนโยบายกระทรวงศึกษาธิการและนโยบาย สำนักงานคณะกรรมการการศึกษาขั้นพื้นฐาน ในระดับพื้นที่ ร่วมกับสำนักงาน ศึกษาธิการภาค และสำนักงานศึกษาธิการจังหวัดอย่างมีประสิทธิภาพ

วิสัยทัศน์ (Vision)

เป็นองค์กรชั้นนำทางการศึกษา เพื่อพัฒนาคุณภาพผู้เรียน (เด็กเก่ง เด็กดี มีความสุข)

ค่านิยมองค์กร (Core Value) สำนักงานยิ้ม “SMILE Office"

องค์กรน่าอยู่ น่าทำงาน ถูกต้อง ฉับไว ใส่ใจบริการ

1. ยิ้มแย้ม แจ่มใส ใส่ใจบริการ (Service mine)
2. บริหารจัดการที่ดีอย่างมีระบบ (Management)
3. พึ่งพา สามัคคี (Interdependence)
4. สร้างสรรค์นวัตกรรม รู้ทันเทคโนโลยี (Learning Technology and Innovation)
5. รอบรู้ชำนาญ ทำงานมืออาชีพ (Expertise)

ส่วนที่ 3

ทิศทางการบริหารจัดการศึกษา

วิสัยทัศน์ (Vision)

โรงเรียนคุณภาพชั้นนำ ผู้เรียนเป็นคนดีมีปัญญา ตามหลักปรัชญาของเศษฐกิจพอเพียง

พันธกิจ (Mission)

1. พัฒนาศักยภาพผู้เรียนให้เป็นบุคคลแห่งการเรียนรู้ มีทักษะการเรียนรู้ในศตวรรษที่ 21 มีสมรรถนะและคุณลักษณะอันพึงประสงค์ตามหลักสูตรสถานศึกษา สู่มาตรฐานสากล
2. พัฒนาระบบบริหารจัดการศึกษาให้มีคุณภาพตามหลักธรรมาภิบาลโดยใช้เทคโนโลยีดิจิทัล (Digital technology)
3. พัฒนาผู้บริหาร ครู และบุคลากรทางการศึกษาให้มีความรอบรู้และมีจรรยาบรรณตามมาตรฐานวิชาชีพ

เป้าประสงค์ (Goal)

1. ผู้เรียนให้เป็นบุคคลแห่งการเรียนรู้ มีทักษะการเรียนรู้ในศตวรรษที่ 21 มีสมรรถนะและคุณลักษณะอันพึงประสงค์ตามหลักสูตรสถานศึกษา สู่มาตรฐานสากล
2. โรงเรียนมีระบบบริหารจัดการศึกษาที่มีคุณภาพตามหลักธรรมาภิบาลโดยใช้เทคโนโลยีดิจิทัล (Digital technology)
3. ผู้บริหาร ครู และบุคลากรทางการศึกษามีความรอบรู้และมีจรรยาบรรณตามมาตรฐานวิชาชีพ

เป้าประสงค์เชิงกลยุทธ์ (Strategic objectives)

1. ผู้เรียนมีคุณภาพตามหลักสูตรสถานศึกษา
2. ผู้เรียนเป็นบุคคลแห่งการเรียนรู้มีผลสัมฤทธิ์ทางการเรียนตามเป้าหมายที่สถานศึกษากำหนด
3. ผู้เรียนได้รับการส่งเสริมความเป็นเลิศตามศักยภาพ
4. ผู้เรียนมีสมรรถนะตามหลักสูตรสถานศึกษา
5. ผู้เรียนมีคุณลักษณะอันพึงประสงค์ตามหลักสูตรสถานศึกษา
6. ผู้เรียนได้รับการดูแลตามระบบดูแลช่วยเหลือนักเรียน
7. โรงเรียนมีระบบการบริหารจัดการ เน้นหลักธรรมาภิบาลตามหลักปรัชญาของเศรษฐกิจพอเพียง
8. โรงเรียนมีระบบบริหารจัดการโดยใช้เทคโนโลยีดิจิทัล (Digital technology)
9. โรงเรียนมีความปลอดภัย มีอาคารสถานที่ สภาพแวดล้อมที่ “สะอาด น่าดู น่าอยู่ น่าเรียน”

10. โรงเรียนมีภาคีเครือข่าย องค์กร ชุมชน และผู้มีส่วนได้ส่วนเสียในการพัฒนาคุณภาพการศึกษา

11. ครูและบุคลากรทางการศึกษามีความรู้ความสามารถด้านการจัดการเรียนรู้ตามหลักสูตรสถานศึกษา และบูรณาการตามหลักปรัชญาของเศรษฐกิจพอเพียง อย่างรู้เท่าทันเทคโนโลยี

12. ครูได้รับการพัฒนาให้มี/เลื่อนวิทยฐานะและเจริญก้าวหน้าตามมาตรฐานวิชาชีพ

13. ผู้บริหาร ครูและบุคลากรทางการศึกษาได้รับการยกย่องเชิดชูเกียรติ

14. ผู้บริหาร ครูและบุคลากรทางการศึกษาเป็นผู้นำทางวิชาการ

กลยุทธ์ (Strategy)

1. พัฒนาคุณภาพผู้เรียน
2. พัฒนาการบริหารและการจัดการ
3. พัฒนากระบวนการจัดการเรียนการสอนที่เน้นผู้เรียนเป็นสำคัญ

ส่วนที่ 4

กลยุทธ์และแนวทางพัฒนาการศึกษา

ความเชื่อมโยงกลยุทธ์ เป้าประสงค์เชิงกลยุทธ์ ตัวชี้วัด และโครงการ/กิจกรรม พ.ศ. 2568-2570

กลยุทธ์ที่ 1 พัฒนาคุณภาพผู้เรียน

เป้าประสงค์ 1. ผู้เรียนให้เป็นบุคคลแห่งการเรียนรู้ มีทักษะการเรียนรู้ในศตวรรษที่ 21 มีสมรรถนะและคุณลักษณะอันพึงประสงค์ตามหลักสูตรสถานศึกษา สู่มาตรฐานสากล

เป้าประสงค์เชิงกลยุทธ์	ตัวชี้วัด	ข้อมูลปีฐาน 2567	ค่าเป้าหมาย			โครงการ/กิจกรรม	ผู้รับผิดชอบ
			2568	2569	2570		
1. ผู้เรียนมีคุณภาพตามหลักสูตรสถานศึกษา	1. ร้อยละของผู้เรียนที่สำเร็จการศึกษามีคุณภาพตามหลักสูตรสถานศึกษา	100	100	100	100	1. พัฒนาผลสัมฤทธิ์ทางการเรียน 5 กลุ่มสาระการเรียนรู้ 2. พัฒนางานห้องสมุดเพื่อส่งเสริมการเรียนรู้ 3. ยกระดับคุณภาพการเรียนรู้เพื่อการสืบค้น (IS) 4. สถานศึกษาพอเพียง 5. โรงเรียนวิถีพุทธ 6. พัฒนาการเรียนการสอนกลุ่มสาระการเรียนรู้ภาษาไทย	ครูอัจฉรา ครูศิริเพ็ญ ครูสุพัตรา ครูภาวนี ครูฉลองชัย ครูสุพัตรา

เป้าประสงค์เชิงกลยุทธ์	ตัวชี้วัด	ข้อมูลปีฐาน 2567	ค่าเป้าหมาย			โครงการ/กิจกรรม	ผู้รับผิดชอบ
			2568	2569	2570		
						7. พัฒนาคุณภาพผู้เรียนทางด้านคณิตศาสตร์	ครูจันทร์ทิพย์
						8. พัฒนาการเรียนการสอนวิทยาศาสตร์	ครูชนกนาฏ
						9. พัฒนาการเรียนการสอนเทคโนโลยี	ครูกรรณิการ์
						10. พัฒนาคุณภาพการเรียนรู้สังคมศึกษา ศาสนาและวัฒนธรรม	ครูภาวณี
						11. พัฒนาคุณภาพผู้เรียนกลุ่มสาระการเรียนรู้สุขศึกษาและพลศึกษา	ครูชูศักดิ์
						12. พัฒนาการเรียนการสอนกลุ่มสาระการเรียนรู้ศิลปะ	ครูอัมพร
						13. พัฒนากิจกรรมการเรียนการสอนกลุ่มสาระการงานอาชีพ	ครูวิเชียร
						14. พัฒนาการเรียนรู้กลุ่มสาระการเรียนรู้ภาษาต่างประเทศ	ครูสุรกานต์
						15. พัฒนาทักษะภาษาอังกฤษเพื่อการสื่อสาร	ครูปิยนุช
						16. วัดและประเมินผลและเข้าค่ายลูกเสือ	ครูธรนันท์
						17. วัดและประเมินผลกิจกรรมยุวกาชาด	ครูภัสศร

เป้าประสงค์เชิงกลยุทธ์	ตัวชี้วัด	ข้อมูลปีฐาน 2567	ค่าเป้าหมาย			โครงการ/กิจกรรม	ผู้รับผิดชอบ
			2568	2569	2570		
						18. วัดและประเมินผลกิจกรรมผู้บำเพ็ญประโยชน์	ครูสุพัตรา
2. ผู้เรียนเป็นบุคคลแห่งการเรียนรู้ มีผลสัมฤทธิ์ทางการเรียนตามเป้าหมายที่สถานศึกษากำหนด	2.1 ร้อยละของผู้เรียนมีผลสัมฤทธิ์รวมทุกกลุ่มสาระการเรียนรู้ ระดับ 2.5 ขึ้นไป	79	80	81	82	1. ยกระดับคุณภาพการเรียนรู้เพื่อการสืบค้น (IS) 2. พัฒนาการเรียนการสอนกลุ่มสาระการเรียนรู้ภาษาไทย 3. พัฒนาคุณภาพผู้เรียนทางด้านคณิตศาสตร์ 4. พัฒนาการเรียนการสอนวิทยาศาสตร์ 5. พัฒนาคุณภาพการเรียนรู้สังคมศึกษาศาสนาและวัฒนธรรม 6. พัฒนาคุณภาพผู้เรียนกลุ่มสาระการเรียนรู้สุขศึกษาและพลศึกษา 7. พัฒนาการเรียนการสอนกลุ่มสาระการเรียนรู้ศิลปะ 8. ส่งเสริมความเป็นเลิศทางด้านดนตรี 9. พัฒนากิจกรรมการเรียนการสอนกลุ่มสาระการงานอาชีพ 10. พัฒนาการเรียนรู้กลุ่มสาระการเรียนรู้ภาษาต่างประเทศ	ครูสุพัตรา ครูสุพัตรา ครูจันทร์ทิพย์ ครูชนกนาฏ ครูภาวณี ครูชูศักดิ์ ครูอัมพร ครูวรรณวิทย์ ครูวิเชียร ครูสุรกานต์

เป้าประสงค์เชิงกลยุทธ์	ตัวชี้วัด	ข้อมูลปีฐาน 2567	ค่าเป้าหมาย			โครงการ/กิจกรรม	ผู้รับผิดชอบ
			2568	2569	2570		
						11. ส่งเสริมการเรียนรู้เชิงบูรณาการ (วันวิชาการโรงเรียน)	ครูอัจฉรา
	2.2 ค่าเฉลี่ยผลการทดสอบระดับชาติขั้นพื้นฐาน (O-net) ระดับชั้นมัธยมศึกษาปีที่ 3 แต่ละกลุ่มสาระการเรียนรู้					1. พัฒนาผลสัมฤทธิ์ทางการเรียน 5 กลุ่มสาระการเรียนรู้ 2. พัฒนาการเรียนการสอนกลุ่มสาระการเรียนรู้ภาษาไทย 3. พัฒนาคุณภาพผู้เรียนทางด้านคณิตศาสตร์ 4. พัฒนาการเรียนการสอนวิทยาศาสตร์ 5. พัฒนาการเรียนรู้กลุ่มสาระการเรียนรู้ภาษาต่างประเทศ	ครูอัจฉรา ครูสุพัตรา ครูจันทร์ทิพย์ ครูชนกนาฏ ครูสุรกานต์
	- ภาษาไทย	45.34	47	49	51		
	- คณิตศาสตร์	21.34	23	25	27		
	- วิทยาศาสตร์	31.02	33	35	37		
	- ภาษาอังกฤษ	26.32	28	30	32		
	2.3 ค่าเฉลี่ยผลการทดสอบระดับชาติขั้นพื้นฐาน (O-net) ระดับชั้นมัธยมศึกษาปีที่ 6 แต่ละกลุ่มสาระการเรียนรู้					1. พัฒนาการเรียนการสอนกลุ่มสาระการเรียนรู้ภาษาไทย 2. พัฒนาคุณภาพผู้เรียนทางด้านคณิตศาสตร์ 3. พัฒนาการเรียนการสอนวิทยาศาสตร์ 4. พัฒนาคุณภาพการเรียนรู้สังคมศึกษาศาสนาและวัฒนธรรม 5. พัฒนาการเรียนรู้กลุ่มสาระการเรียนรู้ภาษาต่างประเทศ	ครูสุพัตรา ครูจันทร์ทิพย์ ครูชนกนาฏ ครูภาวณี ครูสุรกานต์
	- ภาษาไทย	43.59	45	47	49		
	- คณิตศาสตร์	18.76	20	22	24		
	- วิทยาศาสตร์	28.40	30	32	34		
	- ภาษาอังกฤษ	26.84	28	30	32		
	- สังคมศึกษาฯ	34.83	36	38	40		

เป้าประสงค์เชิงกลยุทธ์	ตัวชี้วัด	ข้อมูลปีฐาน 2567	ค่าเป้าหมาย			โครงการ/กิจกรรม	ผู้รับผิดชอบ
			2568	2569	2570		
3. ผู้เรียนได้รับการส่งเสริมความเป็นเลิศตามศักยภาพ	3.1 ร้อยละของผู้เรียนที่ได้รับการส่งเสริมตามศักยภาพ	100	100	100	100	1. พัฒนางานห้องสมุดเพื่อส่งเสริมการเรียนรู้ 2. ยกระดับคุณภาพการเรียนรู้เพื่อการสืบค้น (IS) 3. สถานศึกษาพอเพียง 4. โรงเรียนวิถีพุทธ 5. พัฒนาการเรียนการสอนกลุ่มสาระการเรียนรู้ภาษาไทย 6. พัฒนาคุณภาพผู้เรียนทางด้านคณิตศาสตร์ 7. พัฒนาการเรียนการสอนวิทยาศาสตร์ 8. พัฒนาการเรียนการสอนเทคโนโลยี 9. พัฒนาคุณภาพการเรียนรู้สังคมศึกษาศาสนาและวัฒนธรรม 10. พัฒนาคุณภาพผู้เรียนกลุ่มสาระการเรียนรู้สุขศึกษาและพลศึกษา 11. ห้องเรียนส่งเสริมความเป็นเลิศทางด้านกีฬา (SEP) 12. พัฒนาการเรียนการสอนกลุ่มสาระการเรียนรู้ศิลปะ 13. ส่งเสริมความเป็นเลิศทางด้านดนตรี	ครูศิริเพ็ญ ครูสุพัตรา ครูภาวนี ครูฉลองชัย ครูสุพัตรา ครูจันทร์ทิพย์ ครูชนกนาฏ ครูกรรณิการ์ ครูภาวณี ครูชูศักดิ์ ครูธวัชชัย ครูอัมพร ครูวรรณวิทย์

เป้าประสงค์เชิงกลยุทธ์	ตัวชี้วัด	ข้อมูลปีฐาน 2567	ค่าเป้าหมาย			โครงการ/กิจกรรม	ผู้รับผิดชอบ
			2568	2569	2570		
						14. พัฒนาการเรียนรู้กลุ่มสาระการเรียนรู้ภาษาต่างประเทศ	ครูสุรกานต์
						15. ส่งเสริมความเป็นเลิศทางด้านวิชาการ	ครูสุดารัตน์
						16. ส่งเสริมการเรียนรู้เชิงบูรณาการ (วันวิชาการโรงเรียน)	ครูอัจฉรา
						17. ส่งเสริมห้องเรียนวิทยาศาสตร์สุขภาพ	ครูนวิญญา
						18. พัฒนาผู้เรียนห้องเรียนวิทยาศาสตร์พลังสิบสู่ความเป็นเลิศ	ครูธรนันท์
						19. โครงการห้องเรียนพิเศษวิทยาศาสตร์ คณิตศาสตร์ (SMP) โรงเรียนชะอวดวิทยาคาร	ครูอุทัยวรรณ
						20. ห้องเรียนพิเศษส่งเสริมความสามารถนักเรียนทางด้านภาษาอังกฤษ (EIDP)	ครูมัตถกานต์
						21. ห้องคู่ขนานห้องเรียนพิเศษวิทยาศาสตร์ คณิตศาสตร์	ครูรัตนชัย
						22. พัฒนาผู้เรียนห้องเรียนวิทยาศาสตร์สุขภาพสู่ความเป็นเลิศ	ครูนวิญญา

เป้าประสงค์เชิงกลยุทธ์	ตัวชี้วัด	ข้อมูลปีฐาน 2567	ค่าเป้าหมาย			โครงการ/กิจกรรม	ผู้รับผิดชอบ
			2568	2569	2570		
						23. ส่งเสริมประชาธิปไตยตามและสภานักเรียน 24. รณรงค์ป้องกันและแก้ปัญหายาเสพติด TO BE NUMBER ONE 25. การแข่งขันกีฬา-กรีฑาสานสัมพันธ์	ครูจารุพงศ์ ครูมัตถกานต์ ครูธวัชชัย
	3.2 ร้อยละของผู้เรียนที่มีความสามารถพิเศษได้รับการส่งเสริมความเป็นเลิศ	100	100	100	100	1. ห้องเรียนส่งเสริมความเป็นเลิศทางด้านกีฬา (SEP) 2. ส่งเสริมความเป็นเลิศทางด้านดนตรี 3. พัฒนาทักษะภาษาอังกฤษเพื่อการสื่อสาร 4. ส่งเสริมความเป็นเลิศทางด้านวิชาการ 5. ส่งเสริมการเรียนรู้เชิงบูรณาการ (วันวิชาการโรงเรียน) 6. ส่งเสริมห้องเรียนวิทยาศาสตร์สุขภาพ 7. พัฒนาผู้เรียนห้องเรียนวิทยาศาสตร์พลังสิบสู่ความเป็นเลิศ 8. โครงการห้องเรียนพิเศษวิทยาศาสตร์คณิตศาสตร์ (SMP) โรงเรียนชะอวดวิทยาคาร	ครูธวัชชัย ครูวรรณวิทย์ ครูปิยนุช ครูสุดารัตน์ ครูอัจฉรา ครูนวิญญา ครูธรนันท์ ครูอุทัยวรรณ

เป้าประสงค์เชิงกลยุทธ์	ตัวชี้วัด	ข้อมูลปีฐาน 2567	ค่าเป้าหมาย			โครงการ/กิจกรรม	ผู้รับผิดชอบ
			2568	2569	2570		
						9. ห้องเรียนพิเศษส่งเสริมความสามารถนักเรียนทางด้านภาษาอังกฤษ (EIDP) 10. ห้องคู่ขนานห้องเรียนพิเศษวิทยาศาสตร์ คณิตศาสตร์ 11. พัฒนาผู้เรียนห้องเรียนวิทยาศาสตร์สุขภาพสู่ความเป็นเลิศ 12. ส่งเสริมประชาธิปไตยตามและสภานักเรียน 13. รณรงค์ป้องกันและแก้ปัญหายาเสพติด TO BE NUMBER ONE 14. การแข่งขันกีฬา-กรีฑาสานสัมพันธ์	ครูมัตถกานต์ ครูรัตนชัย ครูนวิญญา ครูจารุพงศ์ ครูมัตถกานต์ ครูธวัชชัย
4. ผู้เรียนมีสมรรถนะตามหลักสูตรสถานศึกษา	4. ร้อยละของผู้เรียนมีสมรรถนะตามหลักสูตรสถานศึกษา ระดับดี ขึ้นไป	100	100	100	100	1. พัฒนางานห้องสมุดเพื่อส่งเสริมการเรียนรู้ 2. ยกระดับคุณภาพการเรียนรู้เพื่อการสืบค้น (IS) 3. พัฒนาการเรียนการสอนกลุ่มสาระการเรียนรู้ภาษาไทย 4. พัฒนาคุณภาพผู้เรียนทางด้านคณิตศาสตร์ 5. พัฒนาการเรียนการสอนวิทยาศาสตร์	ครูศิริเพ็ญ ครูสุพัตรา ครูสุพัตรา ครูจันทร์ทิพย์ ครูชนกนาฏ

เป้าประสงค์เชิงกลยุทธ์	ตัวชี้วัด	ข้อมูลปีฐาน 2567	ค่าเป้าหมาย			โครงการ/กิจกรรม	ผู้รับผิดชอบ
			2568	2569	2570		
						6. พัฒนาคุณภาพการเรียนรู้สังคมศึกษา ศาสนาและวัฒนธรรม 7. พัฒนาคุณภาพผู้เรียนกลุ่มสาระการเรียนรู้สุขศึกษาและพลศึกษา 8. พัฒนาการเรียนการสอนกลุ่มสาระการเรียนรู้ศิลปะ 9. พัฒนาการเรียนรู้กลุ่มสาระการเรียนรู้ภาษาต่างประเทศ 10. พัฒนาทักษะภาษาอังกฤษเพื่อการสื่อสาร	ครูภาวณี ครูชูศักดิ์ ครูอัมพร ครูสุรกานต์ ครูปิยนุช
5. ผู้เรียนมีคุณลักษณะอันพึงประสงค์ตามหลักสูตรสถานศึกษา	5. ร้อยละของนักเรียนที่มีคุณลักษณะอันพึงประสงค์ตามหลักสูตรสถานศึกษาระดับ ดี ขึ้นไป	100	100	100	100	1. พัฒนาผลสัมฤทธิ์ทางการเรียน 5 กลุ่มสาระการเรียนรู้ 2. พัฒนางานห้องสมุดเพื่อส่งเสริมการเรียนรู้ 3. ยกระดับคุณภาพการเรียนรู้เพื่อการสืบค้น (IS) 4. พัฒนาการเรียนการสอนกลุ่มสาระการเรียนรู้ภาษาไทย 5. พัฒนาคุณภาพผู้เรียนทางด้านคณิตศาสตร์ 6. พัฒนาการเรียนการสอนวิทยาศาสตร์	ครูอัจฉรา ครูศิริเพ็ญ ครูสุพัตรา ครูสุพัตรา ครูจันทร์ทิพย์ ครูชนกนาฏ

เป้าประสงค์เชิงกลยุทธ์	ตัวชี้วัด	ข้อมูลปีฐาน 2567	ค่าเป้าหมาย			โครงการ/กิจกรรม	ผู้รับผิดชอบ
			2568	2569	2570		
						7. พัฒนาคุณภาพการเรียนรู้สังคมศึกษา ศาสนาและวัฒนธรรม 8. พัฒนาคุณภาพผู้เรียนกลุ่มสาระการเรียนรู้สุขศึกษาและพลศึกษา 9. ห้องเรียนส่งเสริมความเป็นเลิศทางด้านกีฬา (SEP) 10. พัฒนาการเรียนการสอนกลุ่มสาระการเรียนรู้ศิลปะ 11. ส่งเสริมการเรียนรู้เชิงบูรณาการ (วันวิชาการโรงเรียน) 12. สถานศึกษาปลอดยาเสพติด 13. วันสำคัญของโรงเรียน ชาติ ศาสนา และสถาบันพระมหากษัตริย์	ครูภาวณี ครูชูศักดิ์ ครูธวัชชัย ครูอัมพร ครูอัจฉรา ครูสหรัฐ ครูจารุพงศ์
6. ผู้เรียนได้รับการดูแลตามระบบดูแลช่วยเหลือนักเรียน	6. ร้อยละของผู้เรียนได้รับการดูแลตามระบบดูแลช่วยเหลือนักเรียน	100	100	100	100	1. จัดบริการแนะแนวและพัฒนาคุณภาพงานแนะแนว 2. พัฒนาการเรียนการสอนกลุ่มสาระการเรียนรู้ภาษาไทย 3. พัฒนาคุณภาพผู้เรียนทางด้านคณิตศาสตร์ 4. พัฒนาการเรียนการสอนวิทยาศาสตร์	ครูพรเพ็ญ ครูสุพัตรา ครูจันทร์ทิพย์ ครูชนกนาฏ

เป้าประสงค์เชิงกลยุทธ์	ตัวชี้วัด	ข้อมูลปีฐาน 2567	ค่าเป้าหมาย			โครงการ/กิจกรรม	ผู้รับผิดชอบ
			2568	2569	2570		
						5. พัฒนาคุณภาพการเรียนรู้สังคมศึกษาศาสนาและวัฒนธรรม	ครูภาวณี
						6. พัฒนาคุณภาพผู้เรียนกลุ่มสาระการเรียนรู้สุขศึกษาและพลศึกษา	ครูชูศักดิ์
						7. โรงเรียนส่งเสริมสุขภาพ	ครูณฐลิล
						8. สถานศึกษาปลอดภัย	ครูไพทูรย์
						9. ระบบดูแลช่วยเหลือนักเรียน	ครูอัมพร

กลยุทธ์ที่ 2. พัฒนาการบริหารและการจัดการ

เป้าประสงค์ 2. โรงเรียนมีระบบบริหารจัดการศึกษาที่มีคุณภาพตามหลักธรรมาภิบาลโดยใช้เทคโนโลยีดิจิทัล (Digital technology)

เป้าประสงค์เชิงกลยุทธ์	ตัวชี้วัด	ข้อมูลปีฐาน 2567	ค่าเป้าหมาย			โครงการ/กิจกรรม	ผู้รับผิดชอบ
			2568	2569	2570		
1. โรงเรียนมีระบบการบริหารจัดการเน้นหลักธรรมาภิบาลตามหลักปรัชญาของเศรษฐกิจพอเพียง	1. ผลการประเมินคุณภาพภายในสถานศึกษา	ยอดเยี่ยม	ยอดเยี่ยม	ยอดเยี่ยม	ยอดเยี่ยม	1. ยกระดับคุณภาพการเรียนรู้เพื่อการสืบค้น (IS) 2. นิเทศภายใน 3. พัฒนางานอาคารสถานที่และสภาพแวดล้อม 4. พัฒนาการบริหารและจัดการศึกษาโดยใช้สถานศึกษาเป็นฐาน 5. จัดจ้างครูอัตราจ้างและบุคลากรทางการศึกษา 6. พัฒนาครูและบุคลากรทางการศึกษา (อบรม/ประชุม/สัมมนา) 7. บริหารจัดการกลุ่มบริหารงานงบประมาณ	ครูสุพัตรา ครูเอื้อมเดือน ครูวิเชียร ครูจิราวรรณ ครูเพ็ญนภา ครูรวินันท์ ครูสุปราณีต
2. โรงเรียนมีระบบบริหารจัดการโดยใช้เทคโนโลยีดิจิทัล (Digital technology)	2. โรงเรียนมีนวัตกรรมการบริหารการศึกษาโดยใช้เทคโนโลยีดิจิทัล (Digital technology)	มี	มี	มี	มี	1. บริหารจัดการสำนักงานกลุ่มบริหารงานวิชาการ 2. สนับสนุนพัฒนาสื่อนวัตกรรมการเรียนการสอนและกิจกรรมโรงเรียนด้านเทคโนโลยี	ครูนวิญญา ครูวรัญญู

เป้าประสงค์เชิงกลยุทธ์	ตัวชี้วัด	ข้อมูลปีฐาน 2567	ค่าเป้าหมาย			โครงการ/กิจกรรม	ผู้รับผิดชอบ
			2568	2569	2570		
						3. พัฒนาคุณภาพผู้เรียนและแหล่งเรียนรู้ด้านเทคโนโลยี 4. ส่งเสริมห้องเรียนวิทยาศาสตร์สุขภาพ 5. งานประชาสัมพันธ์โรงเรียนชะอวดวิทยาคาร 6. พัฒนางานอาคารสถานที่และสภาพแวดล้อม 7. จัดหาครุภัณฑ์คอมพิวเตอร์เพื่อการบริหารจัดการ	ครูศรีหราช ครูนวิญญา ครูณัฐฐินันท์ ครูวิเชียร ครูศรีหราช
3. โรงเรียนมีความปลอดภัย มีอาคารสถานที่ สภาพแวดล้อมที่ “สะอาด น่าดู น่าอยู่ น่าเรียน”	3.1 ร้อยละของความพึงพอใจของผู้เกี่ยวข้องที่มีต่อสภาพแวดล้อมของโรงเรียน	90	92	95	98	1. พัฒนางานโภชนาการและสภาพแวดล้อมของโรงอาหาร 2. พัฒนางานอาคารสถานที่และสภาพแวดล้อม	ครูธนิดา ครูวิเชียร
	3.2 ร้อยละของผลการประเมินโครงการ 7ส โรงเรียนสะอาด สดชื่น ร่มรื่น สวยงามและบรรยากาศเอื้อต่อการเรียนรู้ ในระดับดี ขึ้นไป	83	85	87	89	1. พัฒนางานโภชนาการและสภาพแวดล้อมของโรงอาหาร 2. พัฒนางานอาคารสถานที่และสภาพแวดล้อม	ครูธนิดา ครูวิเชียร
4. โรงเรียนมีภาคีเครือข่าย องค์กรชุมชน และผู้มีส่วนได้ส่วนเสียใน	4. ร้อยละของโครงการ/กิจกรรมที่มีภาคีเครือข่าย	80	81	82	83	1. ห้องเรียนส่งเสริมความเป็นเลิศทางด้านกีฬา (SEP)	ครูธวัชชัย

เป้าประสงค์เชิงกลยุทธ์	ตัวชี้วัด	ข้อมูลปีฐาน 2567	ค่าเป้าหมาย			โครงการ/กิจกรรม	ผู้รับผิดชอบ
			2568	2569	2570		
การพัฒนาคุณภาพการศึกษา	องค์กร ชุมชน และผู้มีส่วนได้ส่วนเสียเข้ามามีส่วนร่วมในการพัฒนาคุณภาพการศึกษา					2. งานประชาสัมพันธ์โรงเรียนชะอวดวิทยาคาร 3. โรงเรียนส่งเสริมสุขภาพสถานศึกษาปลอดภัย 4. การแข่งขันกีฬา-กรีฑาสานสัมพันธ์ 5. พัฒนาการบริหารและจัดการศึกษาโดยใช้สถานศึกษาเป็นฐาน	ครูณัฐฐินันท์ ครูณฐลิล ครูไพทูรย์ ครูธวัชชัย ครูจิราวรรณ

กลยุทธ์ 3. พัฒนากระบวนการจัดการเรียนการสอนที่เน้นผู้เรียนเป็นสำคัญ

เป้าประสงค์ 3. ผู้บริหาร ครู และบุคลากรทางการศึกษามีความรอบรู้และมีจรรยาบรรณตามมาตรฐานวิชาชีพ

เป้าประสงค์เชิงกลยุทธ์	ตัวชี้วัด	ข้อมูลปีฐาน 2567	ค่าเป้าหมาย			โครงการ/กิจกรรม	ผู้รับผิดชอบ
			2568	2569	2570		
1. ครูและบุคลากรทางการศึกษามีความรู้ความสามารถด้านการจัดการเรียนรู้ตามหลักสูตรสถานศึกษา และบูรณาการตามหลักปรัชญาของเศรษฐกิจพอเพียงอย่างรู้เท่าทันเทคโนโลยี	1.1 ร้อยละของครูที่จัดการเรียนรู้เชิงรุก (Active learning) และวัดผลประเมินผลตามสภาพจริง	100	100	100	100	1. พัฒนาครูและบุคลากรทางการศึกษา (อบรม/ประชุม/สัมมนา) 2. ศึกษาดูงานเพื่อพัฒนาและเพิ่มศักยภาพในการปฏิบัติงานของข้าราชการครูและบุคลากรทางการศึกษาของโรงเรียนชะอวดวิทยาคาร	ครูรวินันท์ ครูนัยวัต
	1.2 ครูมีความสามารถในการใช้เทคโนโลยีและ AI ในการจัดการเรียนรู้	100	100	100	100	1. พัฒนาการเรียนการสอนเทคโนโลยี 2. พัฒนาครูและบุคลากรทางการศึกษา (อบรม/ประชุม/สัมมนา) 3. ศึกษาดูงานเพื่อพัฒนาและเพิ่มศักยภาพในการปฏิบัติงานของข้าราชการครูและบุคลากรทางการศึกษาของโรงเรียนชะอวดวิทยาคาร 4. จัดหาครุภัณฑ์คอมพิวเตอร์เพื่อการบริหารจัดการ	ครูกรรณิการ์ ครูรวินันท์ ครูนัยวัต ครูศรีหราช
2. ครูได้รับการพัฒนาให้มี/เลื่อนวิทยฐานะและเจริญก้าวหน้าตามมาตรฐานวิชาชีพ	2. ร้อยละของครูที่มีคุณสมบัติตามเกณฑ์วิทยฐานะได้รับการส่งเสริม	100	100	100	100	1. พัฒนาครูและบุคลากรทางการศึกษา (อบรม/ประชุม/สัมมนา)	ครูรวินันท์

เป้าประสงค์เชิงกลยุทธ์	ตัวชี้วัด	ข้อมูลปีฐาน 2567	ค่าเป้าหมาย			โครงการ/กิจกรรม	ผู้รับผิดชอบ
			2568	2569	2570		
						2. ศึกษาดูงานเพื่อพัฒนาและเพิ่มศักยภาพในการปฏิบัติงานของข้าราชการครูและบุคลากรทางการศึกษาของโรงเรียนชะอวดวิทยาคาร	ครูนัยวัต
3. ผู้บริหาร ครูและบุคลากรทางการศึกษาได้รับการยกย่องเชิดชูเกียรติ	3. ร้อยละของผู้บริหาร ครูและบุคลากรทางการศึกษาได้รับการยกย่องเชิดชูเกียรติ	80	82	85	87	1. พัฒนาครูและบุคลากรทางการศึกษา (อบรม/ประชุม/สัมมนา) 2. ศึกษาดูงานเพื่อพัฒนาและเพิ่มศักยภาพในการปฏิบัติงานของข้าราชการครูและบุคลากรทางการศึกษาของโรงเรียนชะอวดวิทยาคาร	ครูรวินันท์ ครูนัยวัต
4. ผู้บริหาร ครูและบุคลากรทางการศึกษาเป็นผู้นำทางวิชาการ	4. ร้อยละของผู้บริหาร ครูและบุคลากรทางการศึกษาเป็นผู้นำทางวิชาการ	50	60	70	80	1. พัฒนาครูและบุคลากรทางการศึกษา (อบรม/ประชุม/สัมมนา) 2. ศึกษาดูงานเพื่อพัฒนาและเพิ่มศักยภาพในการปฏิบัติงานของข้าราชการครูและบุคลากรทางการศึกษาของโรงเรียนชะอวดวิทยาคาร 3. ส่งเสริมความเป็นเลิศทางด้านวิชาการ	ครูรวินันท์ ครูนัยวัต ครูสุดารัตน์

ส่วนที่ 5

แผนการควบคุม กำกับ ติดตาม

การกำกับ ติดตาม ประเมินผล ตรวจสอบและรายงาน
(School Accountability)

โรงเรียนชะอวดวิทยาคาร ร่วมกับคณะกรรมการสถานศึกษาขั้นพื้นฐาน ได้กำหนดแนวทางการกำกับ ติดตาม ประเมินผล ตรวจสอบและรายงานผลการปฏิบัติงาน/การดำเนินงานตามแผน โครงการ/กิจกรรมไว้ดังนี้

1. การกำกับติดตาม (Monitoring)

1.1 จัดรูปแบบการกำกับ ติดตามงาน

1.2 จัดผู้รับผิดชอบในการกำกับ ติดตามงาน

2. การประเมินผล (Evaluation)

2.1 แต่งตั้งกรรมการประเมินผล

2.2 สร้างเครื่องมือประเมินผล

2.3 ดำเนินการประเมินผลทั้งก่อนดำเนินโครงการเพื่อดูแลความเป็นไปได้ระหว่างดำเนินโครงการเพื่อดูความก้าวหน้า ปรับปรุงแก้ไขการดำเนินงาน ประเมินเมื่อสิ้นสุดโครงการเพื่อดูประสิทธิภาพและประสิทธิผลของการดำเนินงาน

3. การตรวจสอบ (Audition)

โรงเรียนประเมินตนเองตามผลงานโครงการที่ปฏิบัติบันทึกผลเพื่อปรับปรุงพัฒนา คณะกรรมการสถานศึกษาขั้นพื้นฐานตรวจสอบ ประเมินผลการปฏิบัติงานเพื่อเสนอแนะแนวทางแก้ไขปัญหา อุปสรรค และหาทางช่วยเหลือสนับสนุน

4. การรายงาน (Reporting)

รายงานผลการดำเนินงาน เมื่อสิ้นสุดแต่ละกิจกรรมที่กำหนดให้ โดยผู้รับผิดชอบโครงการ/กิจกรรม เมื่อสิ้นสุดปีการศึกษา โรงเรียนสรุปผลการประเมินโครงการไว้แต่ละปีการศึกษาเพื่อนำไปเป็นข้อมูลในการแก้ไขปรับปรุงพัฒนาการดำเนินงานในปีการศึกษาต่อไป

เมื่อสิ้นแผนพัฒนาคุณภาพสถานศึกษา โรงเรียนจะแต่งตั้งคณะกรรมการสรุปผลการปฏิบัติงานเพื่อรายงานต่อชุมชนและหน่วยงานต้นสังกัด

บทบาทของบุคลากรที่เกี่ยวข้องกับการศึกษา

1. บทบาทของคณะกรรมการสถานศึกษาขั้นพื้นฐานของโรงเรียน

1.1 กำหนดนโยบายและแผนพัฒนาคุณภาพของสถานศึกษา

1.2 ให้ความเห็นชอบแผนปฏิบัติการประจำปีของสถานศึกษา

1.3 ให้ความเห็นชอบในการจัดทำสาระหลักสูตร ให้สอดคล้องกับความต้องการของท้องถิ่น

1.4 กำกับ ติดตามการดำเนินงานตามแผนของสถานศึกษา

1.5 ส่งเสริมและสนับสนุนให้เด็กทุกคนในเขตบริการได้รับการศึกษาขั้นพื้นฐานอย่างทั่วถึงมีคุณภาพและได้มาตรฐาน

1.6 ส่งเสริมให้มีการพิทักษ์สิทธิเด็ก ดูแลเด็กพิการ เด็กด้อยโอกาสและเด็กที่มีความสามารถพิเศษให้ ได้รับการพัฒนาเต็มศักยภาพ

1.7 เสนอแนวทางและมีส่วนร่วมในการบริหารจัดการด้านวิชาการ ด้านงบประมาณ ด้านการบริหารงานบุคคล และด้านการบริหารงานทั่วไปของสถานศึกษา

1.8 ส่งเสริมให้มีการระดมทรัพยากรเพื่อการศึกษา ตลอดจนวิทยาการภายนอกและภูมิปัญญาท้องถิ่น เพื่อเสริมสร้างพัฒนาการของนักเรียนทุกด้านรวมทังสืบสานจารีตประเพณี ศิลปวัฒนธรรมของท้องถิ่นและของชาติ

1.9 เสริมสร้างความสัมพันธ์ระหว่างสถานศึกษากับชุมชน ตลอดจนประสานงานกับองค์กรทั้งภาครัฐและเอกชน เพื่อให้สถานศึกษาเป็นแหล่งวิทยาการของชุมชนและมีส่วนในการพัฒนาชุมชนและท้องถิ่น

1.10 ให้ความเห็นชอบรายงานผลการดำเนินงานประจำปีของสถานศึกษาก่อนเสนอต่อสาธารณชน

1.11 แต่งตั้งที่ปรึกษาและ หรือ คณะอนุกรรมการเพื่อการดำเนินงานตามระเบียบนี้ตามที่เห็นสมควร

1.12 ปฏิบัติการอื่นตามที่ได้รับมอบหมายจากหน่วยงานต้นสังกัดของสถานศึกษานั้น (จากพระราชบัญญัติครู พ.ศ.2547 (มาตรา 26)

2. บทบาทของผู้บริหารโรงเรียน

2.1 บริหารตามนโยบายที่กำหนดไว้ในแผนพัฒนา/ธรรมนูญโรงเรียนและนโยบายของหน่วยเหนือ

2.2 นิเทศ ควบคุม กำกับการจัดการเรียนการสอนให้ครบขั้นตอนของกระบวนการเรียนการสอน

2.3 ร่วมวางแผนและใช้แผนในการพัฒนาคุณภาพการศึกษาตามสภาพปัญหาและนโยบายด้านคุณภาพของหน่วยงานต้นสังกัด

2.4 ควบคุม ดูแลการใช้อาคารสถานที่และบริเวณโรงเรียนให้คุ้มค่า โดยการจัดคณะครู,นักเรียนมีส่วนร่วมดูแลรักษาให้สะอาดเป็นระเบียบ ถูกสุขลักษณะ ให้มีบรรยากาศให้ร่มรื่น สวยงามน่าอยู่

2.5 จัดให้มีเอกสารประกอบหลักสูตร สื่อ อุปกรณ์การเรียนการสอนอย่างเพียงพอตามความเหมาะสม

2.6 จัดประชุมประจำเดือน ประชุมวิชาการ เพื่อชี้แจงข้อราชการ หาแนวทางในการปฏิบัติงาน ติดตามการปฏิบัติงานของครูและหาแนวทางแก้ไขปัญหาในการปฏิบัติงานตลอดจนส่งเสริมการอบรมสัมมนาเชิงปฏิบัติการ เพื่อเพิ่มความรู้ทักษะประสบการณ์ให้แก่บุคลากรในโรงเรียน

2.7 ควบคุมกำกับ ติดตามและประเมินผลการดำเนินการตามโครงการ/กิจกรรมต่าง ๆ ให้บรรลุตามวัตถุประสงค์และเป้าหมายที่วางไว้

2.8 ควบคุม กำกับ การปฏิบัติงานของครู ยกย่องเชิดชูเกียรติครูที่ปฏิบัติงานดีเด่น และเผยแพร่ผลงานทางวิชาการเพื่อเลื่อนระดับและเงินเดือนให้สูงขึ้น

2.9 ปฏิบัติงานนอกสถานศึกษาเท่าที่จำเป็น เพื่อประสานงานกับบุคคลและหน่วยงานที่เกี่ยวข้องในการพัฒนาคุณภาพการศึกษา

2.10 สรุปผลการปฏิบัติงานของโรงเรียนเสนอต่อผู้อำนวยการเขตพื้นที่การศึกษา กรรมการโรงเรียน และหน่วยงานที่เกี่ยวข้อง เพื่อเผยแพร่ประชาสัมพันธ์ผลงาน

2.11 ปฏิบัติงานอื่น ๆ ที่ได้รับมอบหมายจากเขตพื้นที่การศึกษา คณะกรรมการสถานศึกษาขั้นพื้นฐาน และงานสนองนโยบายหน่วยเหนือ

3. บทบาทของครูผู้สอน

3.1 ปฏิบัติตามระเบียบกระทรวงศึกษาธิการและของโรงเรียนว่าด้วยจรรยา มารยาท วินัยและหน้าที่ครู

3.2 จัดกิจกรรมการเรียนการสอน โดยเน้นผู้เรียนเป็นสำคัญ

3.3 จัดทำแผนการจัดกิจกรรมการเรียนรู้ เอกสารทางวิชาการที่เป็นปัจจุบัน

3.4 จัดทำวิจัยในชั้นเรียนเพื่อพัฒนาคุณภาพการจัดการเรียนการสอน

3.5 มีความกระตือรือร้นในการใฝ่หาความรู้ด้วยตนเองและทันต่อการเปลี่ยนแปลงของสังคมโลก

3.6 ร่วมมือกับผู้บริหารในการพัฒนากิจการต่าง ๆ ของโรงเรียน

3.7 ร่วมมือกับหัวหน้าฝ่าย/หัวหน้ากลุ่มสาระการเรียนรู้ในการทำงานและการจัดกิจกรรมเสริมหลักสูตร

3.8 ตระหนักในความแตกต่างระหว่างบุคคลของนักเรียน

3.9 ส่งเสริมสนับสนุนนักเรียนที่มีความสามารถเฉพาะด้าน

3.10 ดูแลเอาใจใส่นักเรียนที่เรียนอ่อนหรือมีพฤติกรรมที่ต้องได้รับการปรับปรุงแก้ไข

3.11 อบรมสั่งสอนและปลูกผังนักเรียนในด้าน คุณธรรม จริยธรรม

3.12 ส่งเสริมสนับสนุนให้นักเรียนเห็นคุณค่าของขนบธรรมเนียมประเพณีวัฒนธรรมไทย

3.13 ให้คำปรึกษา ชี้แนะแก่นักเรียนในด้านการเรียน การทำงานอย่างเป็นระบบ

3.14 ร่วมมือกับผู้ปกครองดูแลเอาใจใส่นักเรียนในด้านความประพฤติ การเรียน

3.15 เป็นแบบอย่างที่ดีต่อเพื่อนครูและนักเรียนในเรื่องการแต่งกาย กริยามารยาทและการพูดจา

3.16 มีความรักความเสียสละให้กับองค์กร

3.17 มีความรับผิดชอบต่อสวัสดิภาพต่อนักเรียน

3.18 ช่วยดูแลรักษาสภาพแวดล้อมภายในโรงเรียนให้เอื้อต่อการเรียนรู้ของนักเรียน

4. บทบาทของนักการภารโรง/พนักงานบริการ

4.1 ปิด เปิด ห้องเรียน อาคารเรียน อาคารประกอบ ห้องปฏิบัติการต่าง ๆ และประตูโรงเรียน

4.2 ปัด กวาด เช็ดถู อาคารเรียน อาคารประกอบและบริเวณโรงเรียน

4.3 นำถังขยะตามอาคารเรียน อาคารประกอบและบริเวณทั่วไป ไปทิ้งและกำจัด

4.4 ดูแลน้ำดื่มน้ำใช้ในห้องน้ำ ห้องส้วมอย่างทั่วถึงและเพียงพอ

4.5 ดูแล ปรับปรุง ตกแต่งสวนหย่อมตามบริเวณต่าง ๆ ไม้ดอกไม้ประดับ ให้สดชื่นสวยงามอยู่เสมอ

4.6 ดูแลรักษาความปลอดภัยสถานที่ราชการ และทรัพย์สมบัติของทางราชการ

4.7 อยู่เวรยามรักษาความปลอดภัยสถานที่ราชการ และทรัพย์สมบัติของทางราชการ

4.8 เดินหนังสือราชการ/หนังสือทั่วไป และโรเนียวหนังสือ/เอกสาร ของทางราชการ

4.9 บริการครู และนักเรียนตามความเหมาะสม

4.10 ดูแล รักษา ปรับปรุง ซ่อมแซมอาคารสถานที่ และวัสดุ ครุภัณฑ์ของโรงเรียนให้สามารถใช้การได้ตามควรแก่สภาพความเหมาะสม

4.11 ปฏิบัติงานอื่น ๆ ตามที่โรงเรียน กลุ่มโรงเรียน สำนักงานเขตพื้นที่ และหน่วยงานที่เกี่ยวข้อง มอบหมาย

ภาคผนวก



คำสั่งโรงเรียนชะอวดวิทยาคาร

ที่ 18/2568

เรื่อง แต่งตั้งคณะกรรมการจัดทำแผนพัฒนาคุณภาพการศึกษา ระยะ 3 ปี (พ.ศ.2568-2570)

.....

พระราชบัญญัติการศึกษาแห่งชาติ พ.ศ. 2542 ได้กำหนดจุดมุ่งหมายและหลักการสำคัญในการจัดการศึกษาให้มีคุณภาพเป็นไปตามมาตรฐาน หมวดที่ 6 มาตรฐานการประกันคุณภาพการศึกษา ดังนั้น เพื่อให้การจัดการศึกษาของโรงเรียนได้ดำเนินไปอย่างมีคุณภาพเป็นไปตามมาตรฐาน และการบริหารงบประมาณงบเงินอุดหนุนรายหัว ประเภทเงินอุดหนุนทั่วไป รายการเงินอุดหนุนค่าใช้จ่ายในการจัดการศึกษาขั้นพื้นฐาน งบประมาณตามนโยบายเรียนฟรี 15 ปี อย่างมีคุณภาพ หมวดกิจกรรมพัฒนาคุณภาพผู้เรียน ดำเนินไปด้วยความเรียบร้อยบรรลุวัตถุประสงค์และการดำเนินงานของกลุ่มบริหารงานมีประสิทธิภาพ ประสิทธิผล คุ้มค่า เกิดประโยชน์แก่ทางราชการอย่างสูงสุด เพื่อให้การดำเนินกิจกรรมดังกล่าว เกิดผลในทางปฏิบัติเป็นรูปธรรม โดยอาศัยอำนาจตามมาตรา 39 แห่งพระราชบัญญัติระเบียบการบริหารราชการกระทรวงศึกษาธิการ พ.ศ. 2546 และที่แก้ไขเพิ่มเติม (ฉบับที่ 2) พ.ศ.2553 (ฉบับที่ 3) พ.ศ.2563 และมาตรา 27 แห่งพระราชบัญญัติระเบียบข้าราชการครูและบุคลากรทางการศึกษา พ.ศ.2547 และที่แก้ไขเพิ่มเติม (ฉบับที่ 2) พ.ศ.2551 (ฉบับที่ 3) พ.ศ.2553 (ฉบับที่ 4) พ.ศ.2562 คำสั่งสำนักงานคณะกรรมการสถานศึกษาขั้นพื้นฐาน ที่ 109/2550 ลงวันที่ 2 กุมภาพันธ์ พ.ศ. 2550 เรื่อง การมอบอำนาจการปฏิบัติราชการแทนเกี่ยวกับลูกจ้างประจำ และคำสั่ง 1763/2556 ลงวันที่ 29 พฤศจิกายน พ.ศ. 2556 เรื่อง การมอบอำนาจเกี่ยวกับลูกจ้างชั่วคราว จึงแต่งตั้งคณะกรรมการและบุคลากรทางการศึกษาดำเนินการและรับผิดชอบ ดังนี้

1. คณะกรรมการอำนวยการ มีหน้าที่ ให้คำปรึกษา ชี้แจง อำนวยความสะดวก และดูแลการปฏิบัติงานต่าง ๆ ให้เป็นไปด้วยความเรียบร้อย ประกอบด้วย

1.1 นายอรรถพร อักษรนำ	ผู้อำนวยการโรงเรียน	ประธานกรรมการ
1.2 นายจักรรัตน์ ภักดีกิจ	รองผู้อำนวยการโรงเรียน	รองประธานกรรมการ
1.3 นายศุภชัย สินธู	รองผู้อำนวยการโรงเรียน	รองประธานกรรมการ
1.4 นายวรรณวิทย์ ควนวิไล	หัวหน้ากลุ่มบริหารสำนักงานผู้อำนวยการ	กรรมการ
1.5 นายสาโรจน์ รัตนคำ	หัวหน้ากลุ่มบริหารงานทั่วไป	กรรมการ
1.6 นางสาววจิรา สังข์ทอง	หัวหน้ากลุ่มบริหารงานบุคคล	กรรมการ
1.7 นางสุดารัตน์ ขวัญแก้ว	หัวหน้ากลุ่มบริหารงานวิชาการ	กรรมการ

1.8 นางสาวจุรีย์ ไก่แก้ว	หัวหน้ากลุ่มบริหารงานงบประมาณ	กรรมการ
1.9 นางอัมพร แสงจันทร์	หัวหน้ากลุ่มบริหารงานกิจการนักเรียน	กรรมการ
1.10 นางสาวสุปราณีต ปานมา	ครู	กรรมการและเลขานุการ
1.11 ว่าที่ร้อยตรีธรนันท์ จันแดง	ครูผู้ช่วย	กรรมการและผู้ช่วยเลขานุการ

2. คณะกรรมการวิเคราะห์ข้อมูลการจัดทำแผนพัฒนาคุณภาพการศึกษา ระยะ 3 ปี (พ.ศ. 2568 - 2570)

มีหน้าที่ 1) ศึกษาแนวทางในการจัดทำแผนพัฒนาคุณภาพการจัดการศึกษาของสถานศึกษา ตามกฎกระทรวง ว่าด้วยระบบ หลักเกณฑ์และวิธีการประกันคุณภาพการศึกษา

2) รวบรวมวิเคราะห์ข้อมูลสารสนเทศที่เกี่ยวข้อง

2.1 ผลสัมฤทธิ์ทางการเรียนของสถานศึกษาทุกชั้นเรียน

2.2 ผลการทดสอบ O-NET ทุกรายวิชา ปีการศึกษา 2566

2.3 ผลการประเมินคุณภาพภายนอก รอบที่ 5

2.4 ข้อเสนอแนะของ สมศ. จากการประเมินภายนอก รอบที่ 5

2.5 ข้อมูลจากการนิเทศภายใน

2.6 คุณลักษณะอันพึงประสงค์ของผู้เรียน

3) วิเคราะห์จุดเด่น จุดควรพัฒนา อุปสรรค และโอกาส (SWOT ANALYSIS) นำข้อมูลสารสนเทศจาก ข้อ 2.1-2.6 มาวิเคราะห์จุดเด่น จุดควรพัฒนา อุปสรรค และโอกาส

4) กำหนดวิสัยทัศน์ พันธกิจ เป้าประสงค์ กลยุทธ์ขององค์กร การพัฒนาคุณภาพการศึกษา

5) จัดทำร่างแผนพัฒนาคุณภาพการจัดการศึกษา

6) ปฏิบัติหน้าที่อื่นๆ ตามที่ได้รับมอบหมายหรือตามที่เห็นสมควร

ประกอบด้วย

1. นายอรรถพร อักษรนำ	ผู้อำนวยการโรงเรียน	ประธานกรรมการ
2. นายจักรรัตน์ ภักดีกิจ	รองผู้อำนวยการโรงเรียน	รองประธานกรรมการ
3. นายศุภชัย สินธู	รองผู้อำนวยการโรงเรียน	รองประธานกรรมการ
4. นายวรรณวิทย์ ควนวิไล	หัวหน้ากลุ่มบริหารสำนักงานผู้อำนวยการ	กรรมการ
5. นายสาโรจน์ รัตนคำ	หัวหน้ากลุ่มบริหารงานทั่วไป	กรรมการ
6. นางสาววจิรา สังข์ทอง	หัวหน้ากลุ่มบริหารงานบุคคล	กรรมการ
7. นางสุดารัตน์ ขวัญแก้ว	หัวหน้ากลุ่มบริหารงานวิชาการ	กรรมการ
8. นางสาวจุรีย์ ไก่แก้ว	หัวหน้ากลุ่มบริหารงานงบประมาณ	กรรมการ

9. นางอัมพร แสงจันทร์	หัวหน้ากลุ่มบริหารงานกิจการนักเรียน	กรรมการ
10. นางสาวสุจิตรา กัญจนกาญจน์	ครู	กรรมการ
11. นางปิยนุช มามาก	ครู	กรรมการ
12. นางสาวภัสราภรณ์ พูลสวัสดิ์	ครู	กรรมการ
13. นายศรีหราช ขุนทอง	ครู	กรรมการ
14. นางสาวกนกวรรณ กลับแป้น	ครู	กรรมการ
15. นายอภิชัย จันทร์ศรีทอง	ครู	กรรมการ
16. นางสาวธนิดา พลายชุม	ครู	กรรมการ
17. นายสหรัฐ เกื้อสังข์	ครู	กรรมการ
18. นางสาวพรเพ็ญ นกทวี	ครู	กรรมการ
19. นายวรัญญู ทะเดช	ครู	กรรมการ
20. นางสาวกรรณิการ์ ชูบุญทอง	ครู	กรรมการ
21. นางสาวชนกนาฏ กาญจนภักดิ์	ครู	กรรมการ
22. นางสาวรวินันท์ ไพพูล	ครู	กรรมการ
23. นางเอื้อมเดือน สุริยะย์	ครู	กรรมการ
24. นางสาวจิราวรรณ บัวเกตุ	ครู	กรรมการ
25. นางสาวขวัญจิรา นวลแป้น	ครู	กรรมการ
26. นายฉลองชัย ละม้าย	ครู	กรรมการ
27. นางสาวจารุณี เกิดแก้ว	ครู	กรรมการ
28. นางสาวศิริพร ศรีไชย	ครู	กรรมการ
29. นางสาวรัชดาภรณ์ ศิริคำ	ครู	กรรมการ
30. นางสาวผกามาศ สิริอินทร์	ครู	กรรมการ
31. นางสาวมัตถกาญจน์ เอียดดำ	ครู	กรรมการ
32. นางสาวภัสศร สมทรัพย์	ครู	กรรมการ
33. นายสุรกานต์ เกลี้ยงขำ	ครู	กรรมการ
34. นางสาวอัจฉรา จันทร์ขุน	ครู	กรรมการ
35. นางสุพัตรา ไกรหา	ครู	กรรมการ
36. นางสาวภาวณี ด่านศิระวานิชย์	ครู	กรรมการ
37. นางสาวปิยนุช ชะละจิตต์	ครู	กรรมการ
38. นายรัตนชัย ตัญญะ	ครู	กรรมการ
39. นางสาวศิริเพ็ญ หนูเกลี้ยง	ครู	กรรมการ
40. นางสาวมยุรี แสงน่วม	ครู	กรรมการ
41. นายนัยวัต ราชยอด	ครู	กรรมการ

42.	นางขนิษฐา ใจดี	ครู	กรรมการ
43.	นางสาวสุกัญญา นวนเสน	ครู	กรรมการ
44.	นางสาวกัณหา ม้าแก้ว	ครู	กรรมการ
45.	นางกาญจนา ชูเมฆา	ครู	กรรมการ
46.	นายจารุพงศ์ ณ พัทลุง	ครู	กรรมการ
47.	นายชูศักดิ์ นวลจุ้ย	ครู	กรรมการ
48.	นายไพฑูรย์ ขุนทอง	ครู	กรรมการ
49.	นางศันสนีย์ สมสีแสง	ครู	กรรมการ
50.	นางสาวนันทิยา แก้ววิจิตร	ครู	กรรมการ
51.	นางสาวนวิญญา กุณฑล	ครู	กรรมการ
52.	นางสาวขวัญธิดา ศักดิเศรษฐ์	ครู	กรรมการ
53.	นางสาวจันทร์ทิพย์ รอดมา	ครู	กรรมการ
54.	นางสาวธมกร มาบัว	ครู	กรรมการ
55.	นางสาวบัณฑิตา วงศ์อุทัย	ครู	กรรมการ
56.	นายชิตพล เต็มนา	ครู	กรรมการ
57.	นางชนิกานต์ ชูเชิด	ครู	กรรมการ
58.	นายธวัชชัย ชูคง	ครู	กรรมการ
59.	นางสาวอุทัยวรรณ สังคานาคิน	ครู	กรรมการ
60.	นายวิเชียร บุญรัตน์	ครู	กรรมการ
61.	นางเพ็ญนภา สุคตะ	ครู	กรรมการ
62.	นางสาวสิรภัทร สวัสดิกุล	ครู	กรรมการ
63.	นายสาธร มหาสวัสดิ์	ครู	กรรมการ
64.	นางสาวณัฐฐินันท์ ด้วงชู	ครู	กรรมการ
65.	นางสาวณฐลิล ฤทธิชัย	ครู	กรรมการ
66.	นางสาวจิรา จริตงาม	ครู	กรรมการ
67.	นางลภารัตน์ รอดสง	ครู	กรรมการ
68.	นายภานุวัฒน์ ชะตาเลิศ	ครู	กรรมการ
69.	นางสาวชนม์รวี เชาวลิต	ครูผู้ช่วย	กรรมการ
70.	นางสาวอธิษฐาน ก่งอุบล	ครูผู้ช่วย	กรรมการ
71.	นายอร่าม ใสสะอาด	ครูผู้ทรงคุณค่าแห่งแผ่นดิน	กรรมการ
72.	นางสาวนริศรา ขำวิเศษ	ครูอัตราจ้าง	กรรมการ
73.	นางสาวพชรวรรณ สายน้อย	ครูอัตราจ้าง	กรรมการ
74.	นางสาวพิมพกานต์ อินทร์อักษร	ครูอัตราจ้าง	กรรมการ

75. นางสาวปทุมพร กะสิกรรม	ครูอัตราจ้าง	กรรมการ
76. นางสาวสุปราณีต ปานมา	ครู	กรรมการและเลขานุการ
77. ว่าที่ร้อยตรีธรนันท์ จันแดง	ครูผู้ช่วย	กรรมการและผู้ช่วยเลขานุการ

3. คณะกรรมการดำเนินการจัดทำแผนพัฒนาคุณภาพการศึกษา ระยะ 3 ปี (พ.ศ. 2568 - 2570)

มีหน้าที่ 1) ทบทวนวิสัยทัศน์ พันธกิจ เป้าประสงค์ กลยุทธ์ขององค์กร การพัฒนาคุณภาพการศึกษา

2) ทบทวนร่างแผนพัฒนาคุณภาพการจัดการศึกษา

3) นำเสนอ และขอความเห็นชอบกับคณะกรรมการสถานศึกษาขั้นพื้นฐานของโรงเรียน

4) ปฏิบัติหน้าที่อื่นๆ ตามที่ได้รับมอบหมายหรือตามที่เห็นสมควร

ประกอบด้วย

1. นายอรรถพร อักษรนำ	ผู้อำนวยการโรงเรียน	ประธานกรรมการ
2. นายจักรรัตน์ ภักดีกิจ	รองผู้อำนวยการโรงเรียน	รองประธานกรรมการ
3. นายศุภชัย สินธู	รองผู้อำนวยการโรงเรียน	รองประธานกรรมการ
4. นางปิยนุช มามาก	ครู	กรรมการ
5. นางสาวจุรีย์ ไก่แก้ว	ครู	กรรมการ
6. นายสุรกานต์ เกลี้ยงขำ	ครู	กรรมการ
7. นางสุพัตรา ไกรหา	ครู	กรรมการ
8. นายรัตนชัย ตัญญะ	ครู	กรรมการ
9. นางสาวสุกัญญา นวนเสน	ครู	กรรมการ
10. นางสาวนวิญญา กุณฑล	ครู	กรรมการ
11. นางสาวธมกร มาบัว	ครู	กรรมการ
12. นางสาวสุปราณีต ปานมา	ครู	กรรมการและเลขานุการ
13. ว่าที่ร้อยตรีธรนันท์ จันแดง	ครูผู้ช่วย	กรรมการและผู้ช่วยเลขานุการ

4. คณะกรรมการจัดทำรูปเล่มแผนพัฒนาการศึกษา ระยะ 3 ปี (พ.ศ.2568-2570)

มีหน้าที่ 1) จัดทำรูปเล่มเอกสาร

2) เผยแพร่ให้กับผู้มีส่วนเกี่ยวข้องทราบและสามารถนำไปบริหารจัดการการศึกษาได้ต่อไป

3) ปฏิบัติหน้าที่อื่นๆ ตามที่ได้รับมอบหมายหรือตามที่เห็นสมควร

ประกอบด้วย

1.	นางสาวสุปราณีต ปานมา	ครู	ประธานกรรมการ
2.	นางสาวอธิษฐาน ก่งอุบล	ครูผู้ช่วย	กรรมการ
3.	ว่าที่ร้อยตรีธรนันท์ จันแดง	ครูผู้ช่วย	กรรมการและผู้ช่วยเลขานุการ

ขอให้ผู้ที่ได้รับการแต่งตั้ง ปฏิบัติหน้าที่ที่ได้รับมอบหมายด้วยความรับผิดชอบ เต็มกำลังความสามารถ เพื่อก่อให้เกิดประโยชน์สูงสุดแก่ทางราชการ

สั่ง ณ วันที่ 10 มกราคม 2568



(นายอรรถพร อักษรนำ)

ผู้อำนวยการโรงเรียนชะอวดวิทยาคาร

แผนพัฒนาคุณภาพการศึกษา

ระยะ 3 ปี (พ.ศ.2568-2570)

โรงเรียนชะอวดวิทยาคาร

สำนักงานเขตพื้นที่การศึกษามัธยมศึกษานครศรีธรรมราช

สำนักงานคณะกรรมการการศึกษาขั้นพื้นฐาน

กระทรวงศึกษาธิการ

