

โครงสร้างการบริหารงานโรงเรียนเซเวดวิทยาการ ปีการศึกษา 2562

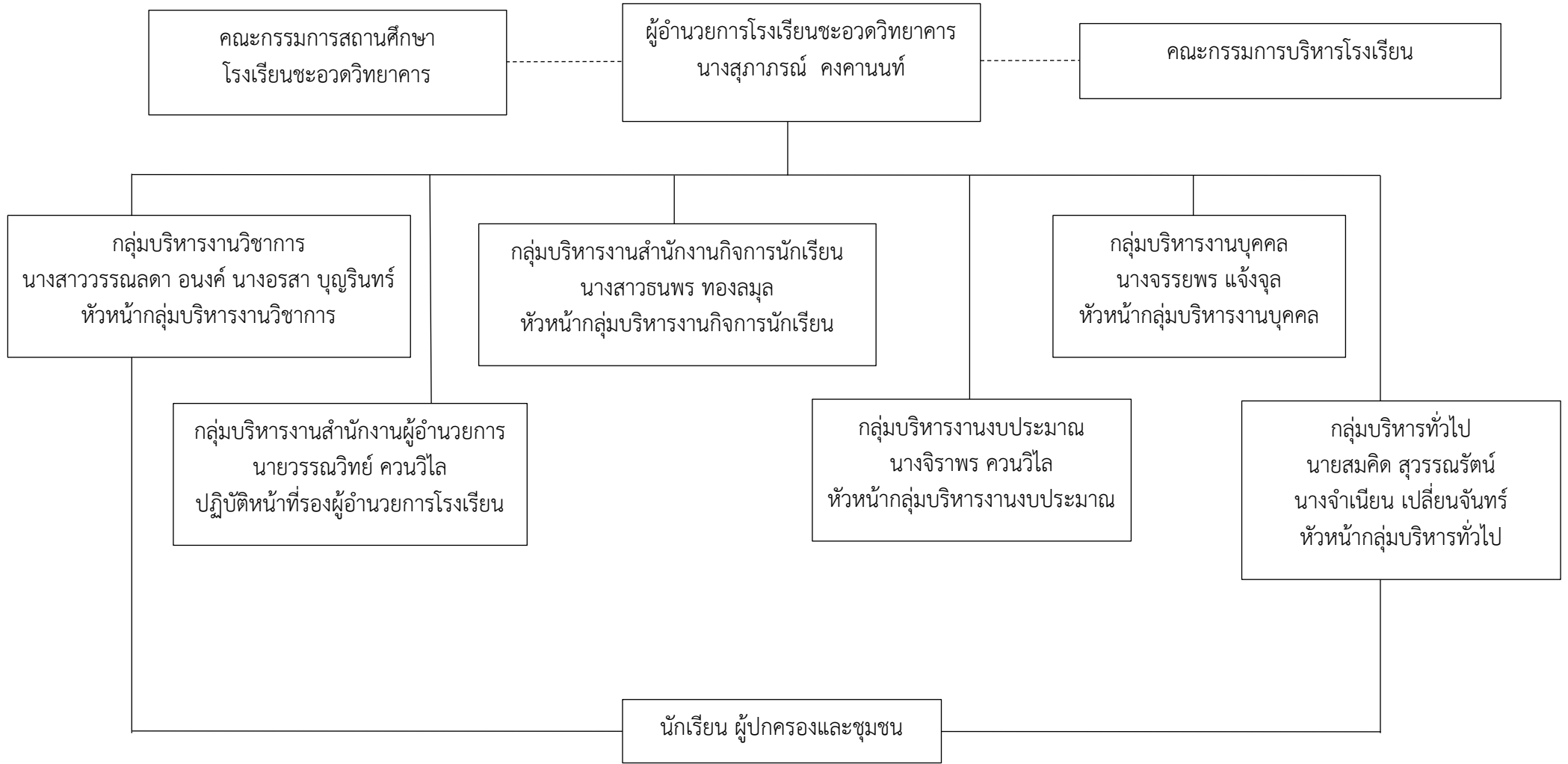

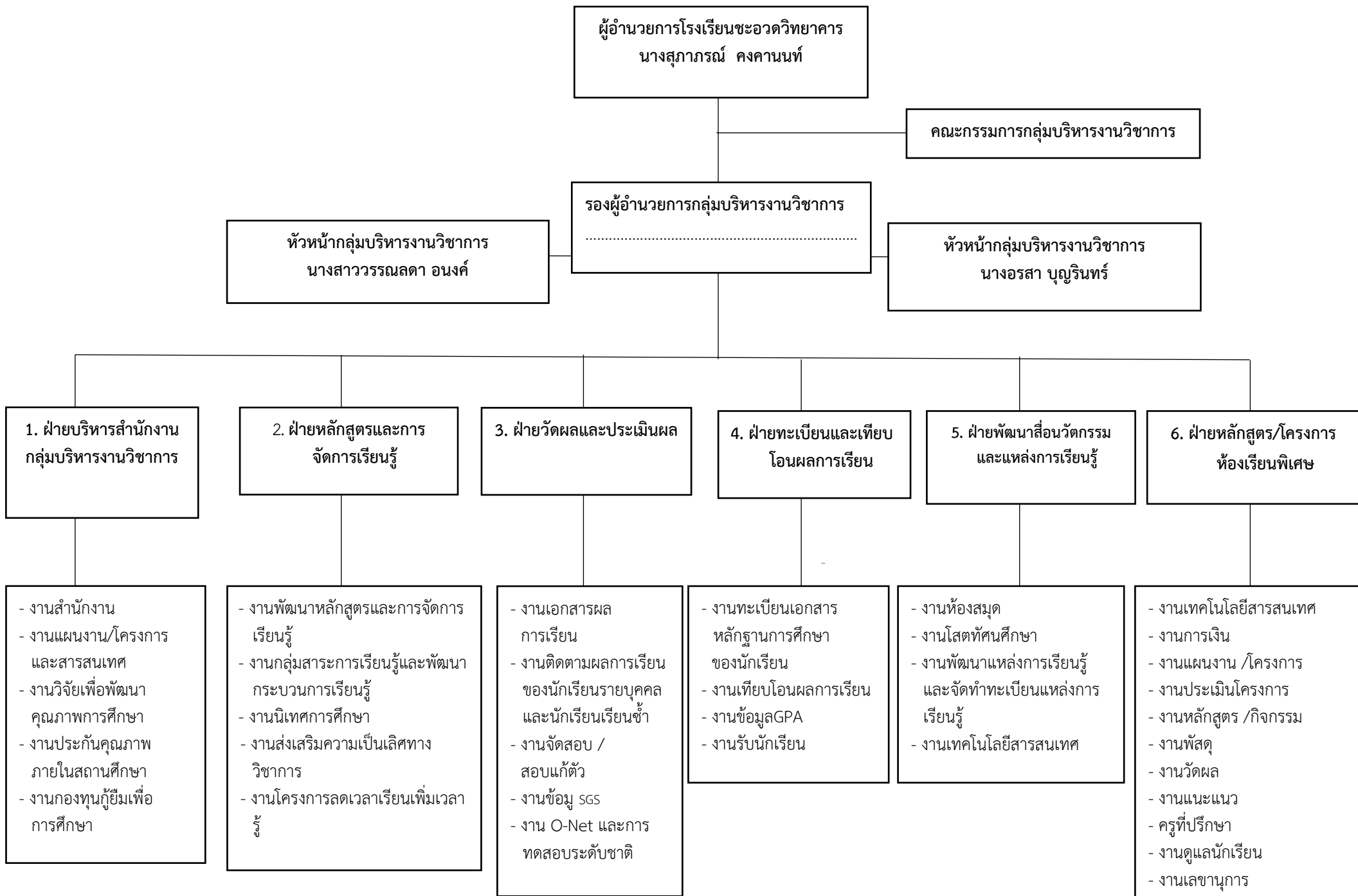

ผู้อำนวยการโรงเรียนเซวตวิทยาการ
นางสุภาภรณ์ คงคานนท์

คณะกรรมการกลุ่มบริหารงานวิชาการ

รองผู้อำนวยการกลุ่มบริหารงานวิชาการ
.....

หัวหน้ากลุ่มบริหารงานวิชาการ
นางสาววรรณστα อนงค์

หัวหน้ากลุ่มบริหารงานวิชาการ
นางอรสา บุญรินทร์

1. ฝ่ายบริหารสำนักงาน
กลุ่มบริหารงานวิชาการ

- งานสำนักงาน
- งานแผนงาน/โครงการ
และสารสนเทศ
- งานวิจัยเพื่อพัฒนา
คุณภาพการศึกษา
- งานประกันคุณภาพ
ภายในสถานศึกษา
- งานกองทุนกู้ยืมเพื่อ
การศึกษา

2. ฝ่ายหลักสูตรและการ
จัดการเรียนรู้

- งานพัฒนาหลักสูตรและการจัดการ
เรียนรู้
- งานกลุ่มสาระการเรียนรู้และพัฒนา
กระบวนการเรียนรู้
- งานนิเทศการศึกษา
- งานส่งเสริมความเป็นเลิศทาง
วิชาการ
- งานโครงการลดเวลาเรียนเพิ่มเวลา
รู้

3. ฝ่ายวัดผลและประเมินผล

- งานเอกสารผล
การเรียนรู้
- งานติดตามผลการเรียน
ของนักเรียนรายบุคคล
และนักเรียนเรียนซ้ำ
- งานจัดสอบ /
สอบแก้ตัว
- งานข้อมูล SGS
- งาน O-Net และการ
ทดสอบระดับชาติ

4. ฝ่ายทะเบียนและเทียบ
โอนผลการเรียน

- งานทะเบียนเอกสาร
หลักฐานการศึกษา
ของนักเรียน
- งานเทียบโอนผลการเรียน
- งานข้อมูล GPA
- งานรับนักเรียน

5. ฝ่ายพัฒนาสื่อนวัตกรรม
และแหล่งการเรียนรู้

- งานห้องสมุด
- งานโสตทัศนศึกษา
- งานพัฒนาแหล่งการเรียนรู้
และจัดทำทะเบียนแหล่งการ
เรียนรู้
- งานเทคโนโลยีสารสนเทศ

6. ฝ่ายหลักสูตร/โครงการ
ห้องเรียนพิเศษ

- งานเทคโนโลยีสารสนเทศ
- งานการเงิน
- งานแผนงาน /โครงการ
- งานประเมินโครงการ
- งานหลักสูตร /กิจกรรม
- งานพัสดุ
- งานวัดผล
- งานแนะแนว
- ครูที่ปรึกษา
- งานดูแลนักเรียน
- งานเลขานุการ

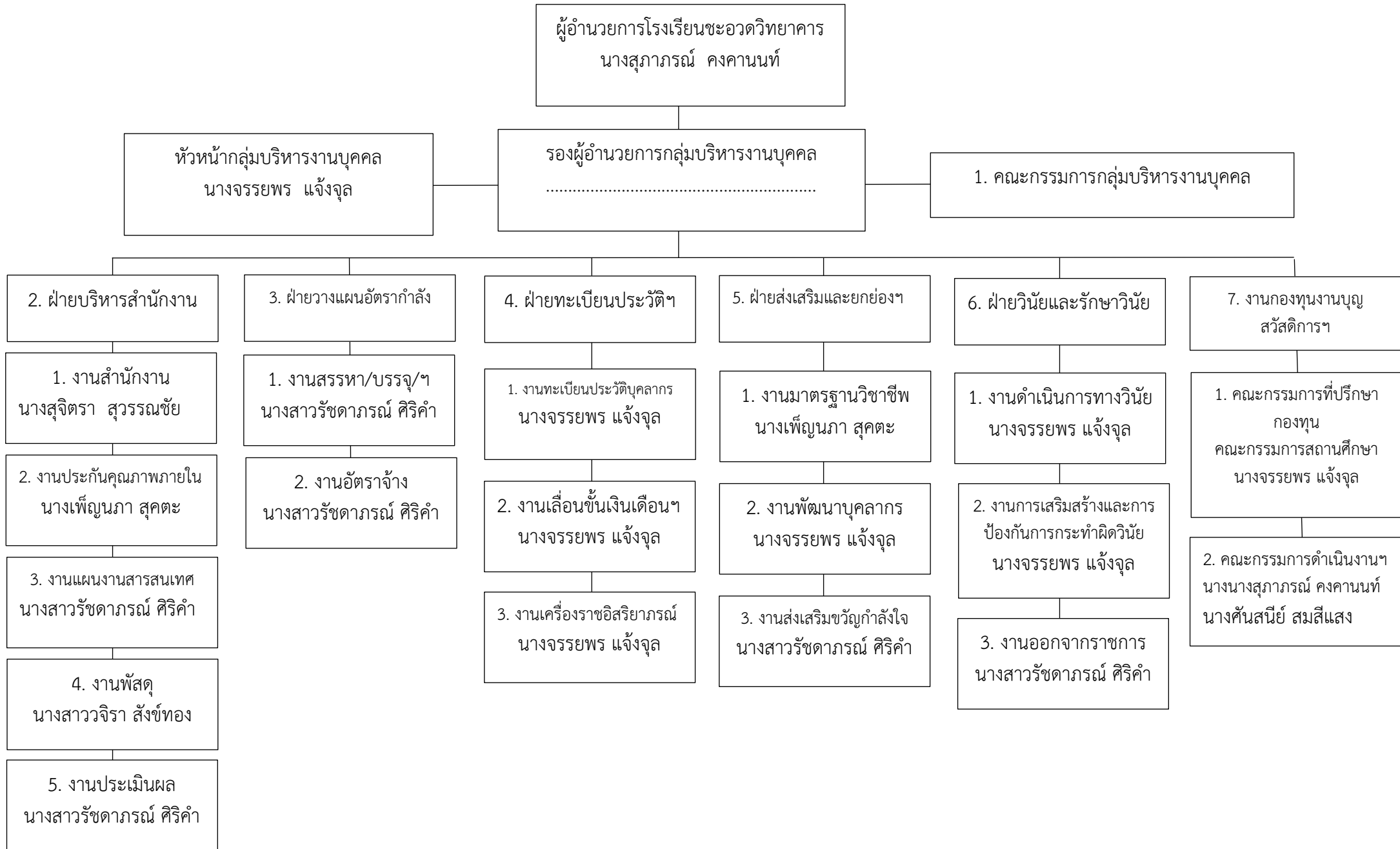

ผู้อำนวยการโรงเรียนเซนต์ยอแซววิทยาการ
นางสุภาภรณ์ คงคานนท์

หัวหน้ากลุ่มบริหารงานบุคคล
นางจรรยพร แจ้จกุล

รองผู้อำนวยการกลุ่มบริหารงานบุคคล
.....

1. คณะกรรมการกลุ่มบริหารงานบุคคล

2. ฝ่ายบริหารสำนักงาน

1. งานสำนักงาน
นางสุจิตรา สุวรรณชัย

2. งานประกันคุณภาพภายใน
นางเพ็ญภา สุกตะ

3. งานแผนงานสารสนเทศ
นางสาวรัชดาภรณ์ ศิริคำ

4. งานพัสดุ
นางสาววจิรา สังข์ทอง

5. งานประเมินผล
นางสาวรัชดาภรณ์ ศิริคำ

3. ฝ่ายวางแผนอัตรากำลัง

1. งานสรรหา/บรรจุฯ
นางสาวรัชดาภรณ์ ศิริคำ

2. งานอัตรากำลัง
นางสาวรัชดาภรณ์ ศิริคำ

4. ฝ่ายทะเบียนประวัติฯ

1. งานทะเบียนประวัติบุคลากร
นางจรรยพร แจ้จกุล

2. งานเลื่อนขั้นเงินเดือนฯ
นางจรรยพร แจ้จกุล

3. งานเครื่องราชอิสริยาภรณ์
นางจรรยพร แจ้จกุล

5. ฝ่ายส่งเสริมและยกย่องฯ

1. งานมาตรฐานวิชาชีพ
นางเพ็ญภา สุกตะ

2. งานพัฒนาบุคลากร
นางจรรยพร แจ้จกุล

3. งานส่งเสริมขวัญกำลังใจ
นางสาวรัชดาภรณ์ ศิริคำ

6. ฝ่ายวินัยและรักษาวินัย

1. งานดำเนินการทางวินัย
นางจรรยพร แจ้จกุล

2. งานการเสริมสร้างและการ
ป้องกันการกระทำผิดวินัย
นางจรรยพร แจ้จกุล

3. งานออกจากราชการ
นางสาวรัชดาภรณ์ ศิริคำ

7. งานกองทุนงานบุญ
สวัสดิการฯ

1. คณะกรรมการที่ปรึกษา
กองทุน
คณะกรรมการสถานศึกษา
นางจรรยพร แจ้จกุล

2. คณะกรรมการดำเนินงานฯ
นางนางสุภาภรณ์ คงคานนท์
นางคันสนีย์ สมสีแสง

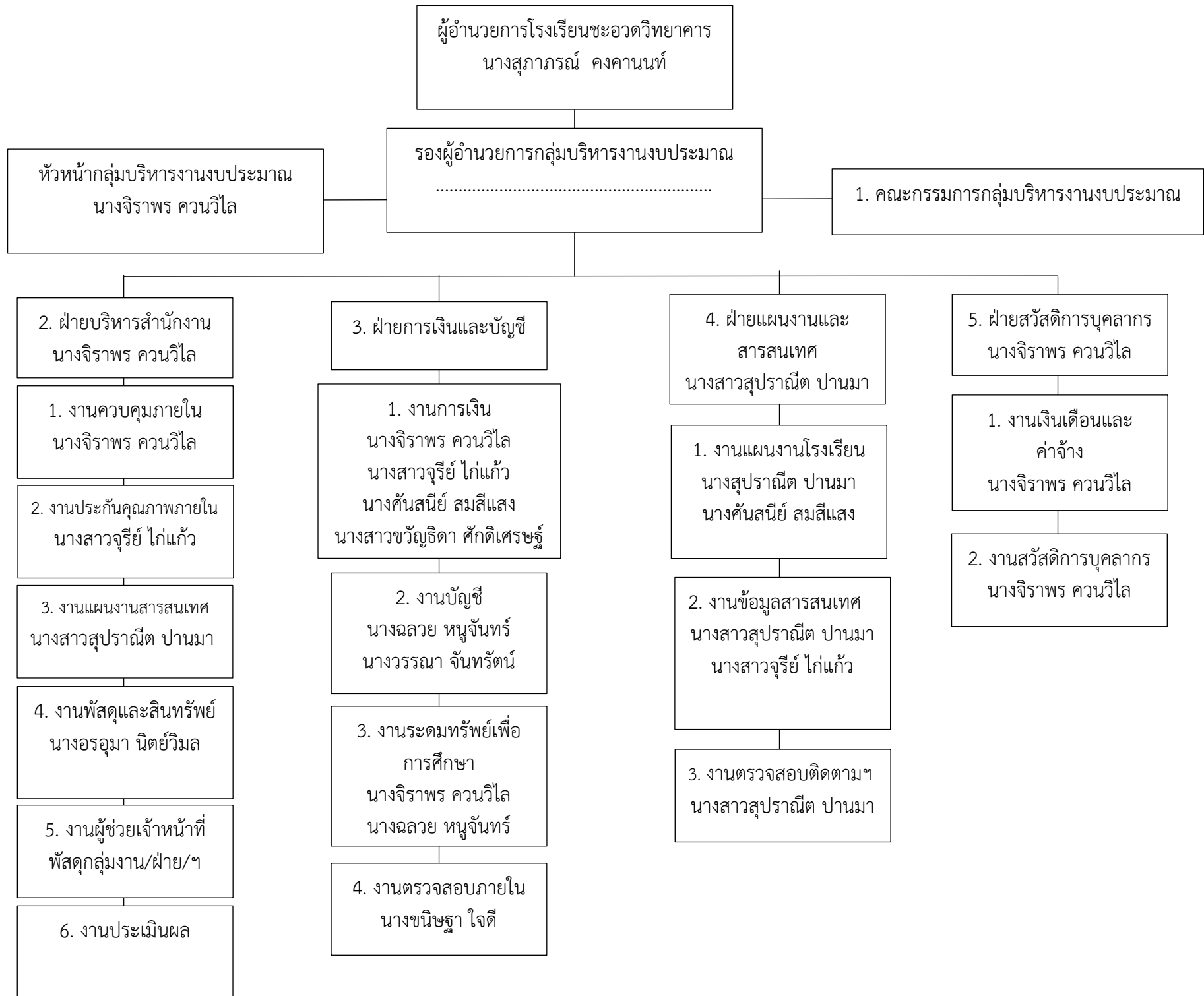

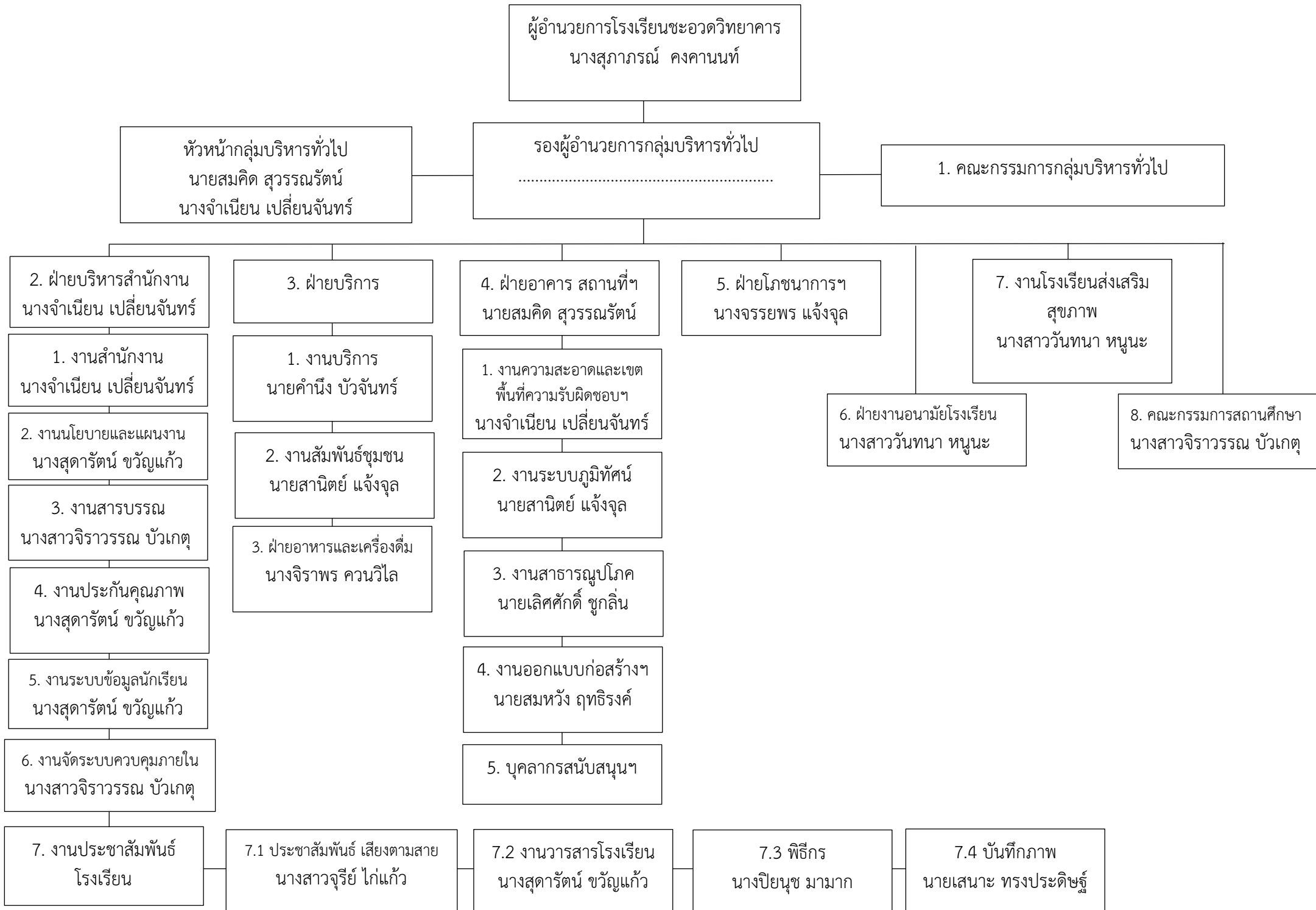

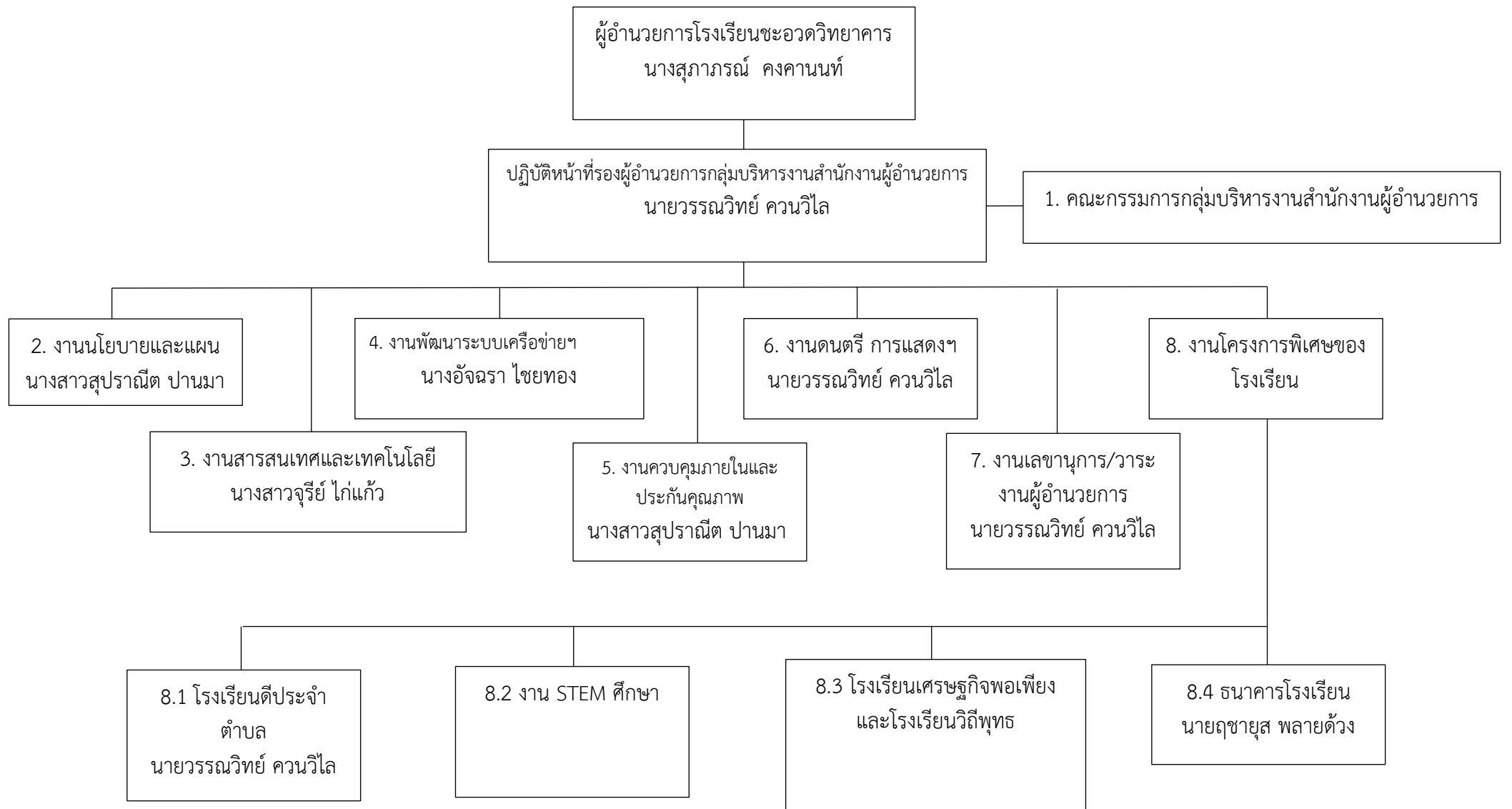

ผู้อำนวยการโรงเรียนชะอวดวิทยาคาร
นางสุภาภรณ์ คงคานนท์

หัวหน้ากลุ่มบริหารงานกิจการนักเรียน
นางสาวธนพร ทองลมุล

รองผู้อำนวยการโรงเรียนกลุ่มงานกิจการนักเรียน
.....

คณะกรรมการกลุ่มบริหารงานกิจการนักเรียน

ฝ่ายบริหารสำนักงาน

งานแผนงานโครงการ

งานข้อมูลสารสนเทศ/พัสดุ

งานรักษาความปลอดภัย

งานประกันคุณภาพ

งานเครือข่ายผู้ปกครอง

ฝ่ายระบบดูแลช่วยเหลือ
นักเรียน

งานระบบดูแลช่วยเหลือ
นักเรียน

งานคัดกรองรายบุคคล

งานระบบส่งต่อดูแล

งานระเบียบ
รถจักรยานยนต์

งานเยี่ยมบ้าน

ฝ่ายส่งเสริมประชาธิปไตย

งานสถานักเรียน

งานส่งเสริมวิทย์-จริยธรรม

งานสนับสนุน
ประชาธิปไตย

งานสารสนเทศ

ฝ่ายส่งเสริมระเบียบวินัย
แก้ไขพฤติกรรม

งานดูแลวินัย

งานป้องกันยาเสพติด-
โรคเอดส์

งานระบบส่งต่อ

งานภาคีเครือข่ายภาคนอก

ประเมินผลและงานอื่นๆ

ฝ่ายกิจกรรมนอก
หลักสูตร

งานกีฬา

งานกิจกรรมวันสำคัญ

งานกิจกรรมนักเรียน

งานกิจกรรมโรงเรียน

ข้อมูลสารสนเทศ